



WORLD  
PSYCHIATRIC  
ASSOCIATION

ASOCIACIÓN  
COLOMBIANA DE PSIQUIATRÍA  
WWW.PSIQUIATRIA.ORG.CO

# XXVIII CONGRESO APAL

## LIII CONGRESO COLOMBIANO DE PSIQUIATRÍA



Autor: Camilo Umaña

**"Integrando el Conocimiento en  
la Práctica Clínica"**

**CENTRO DE CONVENCIONES  
CARTAGENA DE INDIAS**

NOVIEMBRE 22<sup>a</sup>-26  
2014

 **APAL**  
Asociación Psiquiátrica de América Latina

## Asociación Psiquiátrica de América Latina Comité Ejecutivo 2012 - 2014

### Presidente 2012 - 2014

Alfredo H. Cía  
*Argentina*

### Presidente Electo 2014 - 2016

Rodrigo Nel Córdoba Rojas  
*Colombia*

### Secretario General

Juan Carlos Stagnaro  
*Argentina*

### Secretario de Finanzas

Darío Lagos  
*Argentina*

### Secretaria Ejecutiva

Fátima Vasconcellos  
*Brasil*

### Secretario Regional México

Centroamérica y El Caribe  
José Miguel Gómez  
*República Dominicana*

### Secretario Regional Países Bolivarianos

Aitor Castillo  
*Perú*

### Secretario Regional Países del Cono Sur

Freedy Pagnussat  
*Uruguay*

### Coordinadora de Secciones

Graciela B. Onofrio  
*Argentina*

### Comité Organizador

Carlos A. López Jaramillo  
Marcela Álzate García  
Rodrigo Nel Córdoba Rojas  
*Colombia*

## Asociación Colombiana de Psiquiatría Junta Directiva 2013 - 2014

### Presidente 2013-2014

Jaider A. Barros B.  
*Bucaramanga*

### Presidente Electo

#### 2014 - 2015

Iván A. Jiménez R.  
*Bogotá*

#### Vocales

Henry D. Pérez P.  
Pedro Gómez M.

### Tesorero

Carlos A. Filizzola D.  
*Bogotá*

Henry García M.  
Rodrigo N. Córdoba R.  
*Bogotá*

### Secretario

Juan D. Ávila C.  
*Bogotá*

Silvia L. Gaviria A.  
*Medellín*

### Representante de Programas de Postgrados de Psiquiatría

Carlos A. López J.  
*Medellín*

### Representante Nacional de Residentes

Jairo M. González D.  
*Bogotá*

### Comité Científico Nacional

Carlos A. López Jaramillo  
Hernán G. Rincón Hoyos  
Carlos A. Filizzola Donado  
Carlos A. Miranda Bastidas  
Luis E. Jaramillo González  
Juan D. Palacio Ortíz  
Gerardo Campo Cabal  
Rodrigo Nel Córdoba Rojas  
Sandra E. Piñeros Ortiz  
Yahira R. Guzmán Sabogal

### Revisor Fiscal

Henry Ortega Reyes

### Director Administrativo

Iván Perea Fernández

Diagramación e impresión:  
Editorial Kimpres  
Bogotá, D.C.

# Índice

• Mensaje de salutación del Presidente del Congreso APAL 2014 .....	4
• Mensaje de bienvenida del Presidente de la Asociación Colombiana de Psiquiatría ACP .....	5
• Bienvenida del Comité Organizador del Congreso APAL-ACP 2014 .....	6
• La ciudad .....	8
• Información general del Congreso .....	14
• Conferencistas Internacionales .....	17
• Actividades sociales .....	27
• Actividades gremiales.....	27
• Actividad artística .....	28
• Reuniones de comités .....	29
• Programa académico .....	31
• <b>Simposios</b> .....	39
•   Sábado 22 de noviembre .....	39
•   Domingo 23 de noviembre .....	49
•   Lunes 24 de noviembre .....	67
•   Martes 25 de noviembre .....	85
•   Miércoles 26 de noviembre .....	101
• <b>Trabajos libres</b> .....	108
•   Domingo 23 de noviembre .....	108
•   Lunes 24 de noviembre .....	109
•   Martes 25 de noviembre .....	110
•   Miércoles 26 de noviembre .....	112
• <b>Proyectos de investigación</b> .....	115
• <b>Investigaciones terminadas</b> .....	117
• <b>Pósteres</b> .....	118
•   Domingo 23 de noviembre .....	118
•   Lunes 24 de noviembre .....	122
•   Martes 25 de noviembre .....	125

# Mensaje de Salutación del Presidente del Congreso APAL 2014

---

La bella Cartagena de Indias, ciudad llena de historia, belleza y misterio, será la sede del XXVIII Congreso de la Asociación Psiquiátrica de América Latina, a celebrarse del 22 al 26 de noviembre de 2014. Está ubicada en la Costa Norte de Colombia, frente al Mar Caribe. Tiene las fortificaciones más extensas de Sudamérica, en 1984 la UNESCO declaró a su puerto, murallas y monumentos Patrimonio Histórico y Cultural de la Humanidad. Un lugar de ensueño para relajarse y compartir momentos de intercambio científico y amistad con viejos y nuevos amigos. Para disfrutar y ampliar perspectivas.

Un amplio abanico de temas de nuestra especialidad, con la presencia de destacados especialistas latinoamericanos e internacionales, integrará el Programa del Congreso y permitirá el encuentro de psiquiatras y profesionales de la salud y de la salud mental presentes.

Este año el lema elegido es "Integrando el Conocimiento en la Práctica Clínica", que intenta abordar los grandes desafíos que se presentan a la Psiquiatría Latinoamericana, entre los cuales resulta crucial identificar las prioridades de investigación, asistencia y prevención, que permitan mejorar la detección precoz y asistencia de las personas afectadas por enfermedades mentales y la calidad de vida de nuestros pueblos.

Luego de una intensa labor efectuada durante estos dos años, y a punto de concluir nuestro período, los integrantes del Comité Ejecutivo de APAL 2012-14 estamos en condiciones de comunicar diversos cambios y logros, entre ellos la renovación por concurso de méritos de las secciones científicas, que esperamos sean continuados y se profundicen y en el período que se inicia en este mes, bajo la Presidencia del Dr. Rodrigo Córdoba Rojas.

Quedan todos invitados a compartir y disfrutar de nuestra celebración bienal.

Un fraternal abrazo en nombre del Comité Ejecutivo

Sean todos bienvenidos.



**Alfredo H. Cía**  
**Presidente**  
**Asociación Psiquiátrica de América Latina**

# Mensaje de Bienvenida del Presidente de la Asociación Colombiana de Psiquiatría ACP

---

Apreciados colegas latinoamericanos.

En nombre de los psiquiatras colombianos quiero darles la más cordial bienvenida a la hermosa ciudad de Cartagena de Indias, sede del XXVIII Congreso de la Asociación Psiquiátrica de América Latina y del LIII Congreso Nacional de la Asociación Colombiana de Psiquiatría. Cartagena de Indias es una joya del Caribe colombiano y ustedes encontrarán en ella belleza histórica y natural, además del cálido recibimiento de sus habitantes, acostumbrados ya a prestar la mejor de las atenciones a los visitantes.

El trabajo conjunto de la APAL y la ACP durante todo el año, se verá reflejado en la calidad académica y social del evento, esperando que esto sirva para conocer el trabajo clínico y académico que realizamos en los distintos países y de esta manera enriquecer nuestro conocimiento. Esto seguro permitirá contar con mejores elementos para ayudar y aliviar el sufrimiento de nuestros pacientes. En la misma línea, considero que este es el espacio adecuado para establecer los contactos que permitan revisar las condiciones del ejercicio de la psiquiatría en la región y desarrollar procesos académicos entre Asociaciones APAL, programas de formación en la especialidad y grupos de investigación.

Agradezco a todas las personas que participaron en la concepción, diseño y puesta en escena de este gran evento y a la APAL por haber confiado en Colombia para ser su sede durante dos años. Estoy seguro de que la ACP ha movilizad todos los recursos posibles para que la psiquiatría de América Latina se sienta bien atendida académica y socialmente.

Bienvenidos a Cartagena de Indias y al Congreso APAL – ACP 2014.

  
Jaider A. Barros Bermúdez  
Presidente  
Asociación Colombiana de Psiquiatría

# Bienvenida del Comité Organizador Congreso APAL - ACP 2014

---

Comité Organizador Congreso APAL - ACP 2014



**Rodrigo Nel  
Córdoba Rojas**



**Marcela Alzate  
García**



**Carlos A.  
López Jaramillo**

Cartagena de Indias, 22 de noviembre de 2014.

Nos complace darles la bienvenida al **XXVIII Congreso de la Asociación Psiquiátrica de América Latina** y al **LIII Congreso Colombiano de Psiquiatría**, a realizarse del 22 al 26 de noviembre de 2014 en la mágica ciudad de Cartagena de Indias.

La titánica tarea que representó la organización de este Congreso se verá reflejada en la presencia de expertos conferencistas de gran trayectoria internacional y la amplia participación de psiquiatras latinoamericanos con experiencia en diversos ámbitos de la psiquiatría, todo esto para alcanzar el alto nivel académico que esperamos tenga este evento.

Con todas las posibilidades que ofrece Cartagena de Indias, estos serán días en los que podremos disfrutar del arte, la cultura, la historia, la exquisita gastronomía, la incomparable arquitectura y la amabilidad de su gente, a la par del contenido científico que hemos preparado para ustedes.

En el marco de este Congreso, el doctor Rodrigo N. Córdoba Rojas se posesionará como Presidente de la Asociación Psiquiátrica de América Latina para el bienio 2014-2016 y el doctor Iván A. Jiménez Rojas tomará las riendas de la Asociación Colombiana de Psiquiatría ACP para el período 2014-2015. Le extendemos a ambos nuestras sinceras felicitaciones y auguramos éxitos en su labor.

Esperamos que esta versión del Congreso de la Asociación Psiquiátrica de América Latina sea un punto de encuentro entre los psiquiatras de la región para compartir conocimientos y experiencias inherentes a la atención en salud mental en nuestro contexto cultural.

El Comité Organizador les invita a participar activamente en este gran evento que ha sido posible gracias a su asistencia y al apoyo recibido de nuestros patrocinadores, lo cual agradecemos infinitamente.

Les saluda,

Comité Organizador Congreso APAL - ACP 2014

## La Ciudad



### DATOS GENERALES

Fundada en 1.533

Altitud 1 m.s.n.m.

Latitud 10° 23' N

Longitud 75° 30' O

Extensión 572 Km<sup>2</sup>

Temperatura 28 °C a 30 °C

Población: 956.181 habitantes

## Cartagena de Indias, histórica

Cuenta la historia que cuando Juan de la Cosa y sus compañeros llegaron con sus naves a la bahía de la ciudad, el lugar les resultó muy parecido a Cartagena, en España, por lo que la bautizaron con su homónimo. Por su ubicación estratégica, al poco tiempo de su fundación por Don Pedro de Heredia, Cartagena de Indias se convirtió en el puerto más importante de América, bahía desde la cual salían galeones cargados de plata procedente del Virreinato del Perú con destino a la Península Ibérica.

Sólidas murallas y castillos construidos entre los siglos XVII y XVIII la defendieron de piratas, corsarios y ejércitos que buscaban el saqueo de las riquezas acumuladas por el comercio de mercancías y esclavos. Estos fortines militares fueron testigo de cruentas batallas, en muchas de las cuales la victoria acompañó a los cartageneros al servicio del Virreinato. Tras proclamarse independientes de la Corona Española el 11 de noviembre de 1811, el pueblo mantuvo una firme resistencia al prolongado sitio que sufrió en 1815, haciendo acreedora a la ciudad del título de Heroica.

En el período republicano la ciudad perdió su primacía y derivó hacia una larga crisis que duró hasta entrado el siglo XX. No obstante, la preservación de su casco histórico,



sus murallas, fortalezas y conjunto monumental la convirtieron en Patrimonio Nacional en 1959 y en Patrimonio de la Humanidad por la UNESCO en 1984. Hoy en día Cartagena recibe a miles de turistas deseosos de conocer los escenarios donde históricos personajes como la India Catalina, Sir Francis Drake, San Pedro Claver, El Barón de Pointis, Blas de Lezo, Simón Bolívar y Rafael Núñez escribieron destacadas páginas de la historia.

## Cartagena de Indias, mágica

Bañada por el Mar Caribe, la ciudad se muestra excepcional por el conjunto arquitectónico que conserva. Sus calles y plazas se recorren con admiración a la sombra de los balcones de madera y las trinitarias que cuelgan de las casas coloniales, intercalándose entre ellas eclecticismos de más de cuatro siglos de historia. Es placentero recorrer las calles y observar las construcciones coloniales, el Palacio de la Inquisición, la Torre del Reloj, las murallas y el Castillo de San Felipe de Barajas, además de disfrutar la brisa cálida y tranquila desde sus parques y plazas.

Cuando además de conocer los monumentos el visitante se mezcla entre su gente, la visita a La Heroica se vuelve mágica. Resulta difícil no quedar prendado de la Cartagena alegre, festiva y acogedora, una joya arquitectónica que palpita como corazón del Caribe colombiano.

## Cartagena de Indias, acogedora

Esta ciudad desborda romanticismo y cuenta anécdotas fascinantes en las esquinas de calles y plazas, que aguardan el ocaso para evocar las luchas del pasado. Cartagena tiene un clima tropical cálido y bastante húmedo, con vientos que soplan entre diciembre y abril y dan lugar a períodos secos y copiosas lluvias de mayo a noviembre, especialmente en octubre. En días de sol, que son la mayoría, Cartagena vibra como el color de sus fachadas y la brisa del mar llega para refrescar un intenso recorrido por los callejones de la ciudad antigua. La ciudad suma a los encantos de su arquitectura y su gente, los atractivos de una intensa vida nocturna, festivales culturales, paisajes exuberantes, magníficas playas, excelente oferta gastronómica y una importante infraestructura hotelera y turística. Las opciones de alojamiento son diversas, con un abanico que incluye restaurados hoteles coloniales, modernos resorts o exclusivos hoteles boutique que proporcionan una experiencia única por sus detalles y servicios personalizados. La gastronomía es también una fiesta en la ciudad que sorprende a los viajeros que buscan experimentar sabores nuevos y exóticos de la cocina local e internacional. Encontrará las “palenqueras”, mujeres afrodescendientes que se visten con trajes autóctonos y ofrecen frutas y dulces de la región.

## ¿Cómo llegar?

### Por vía aérea

El Aeropuerto Internacional Rafael Núñez es un moderno aeropuerto de especificaciones internacionales que se encuentra a 15 minutos del centro histórico de la ciudad. En él aterrizan las principales aerolíneas nacionales y varias internacionales, que de manera directa o en conexión, se dirigen a todos los destinos del mundo.

### Por vía terrestre

Desde Bogotá, Bucaramanga, Cúcuta, Medellín, Cali y el Eje Cafetero (Armenia, Manizales y Pereira), Cartagena se encuentra interconectada por las carreteras Troncal del Magdalena Medio y Troncal del Caribe que hacia el norte la une con Barranquilla, Santa Marta y Riohacha y llegan hasta Paraguachón, frontera con Venezuela.

De Barranquilla a Cartagena pueden utilizarse dos vías: la carretera de La Cordialidad y la carretera al Mar. La primera, más antigua y tradicional, es la que usualmente toman los autobuses interdepartamentales; mientras que la segunda, más reciente, corre paralela al mar y desemboca al norte de la ciudad en proximidades al aeropuerto, siendo la ruta que toman las pequeñas empresas autorizadas para servicio colectivo.

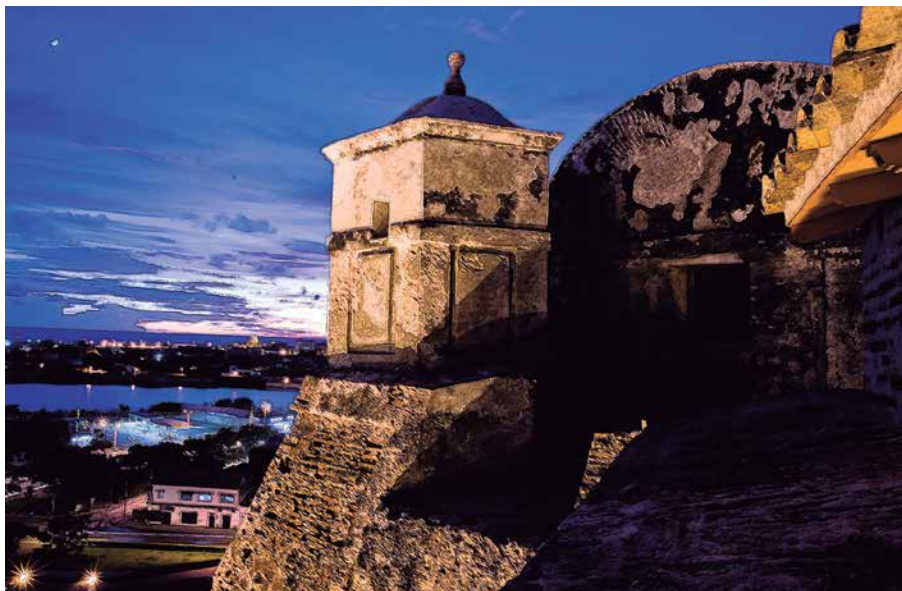

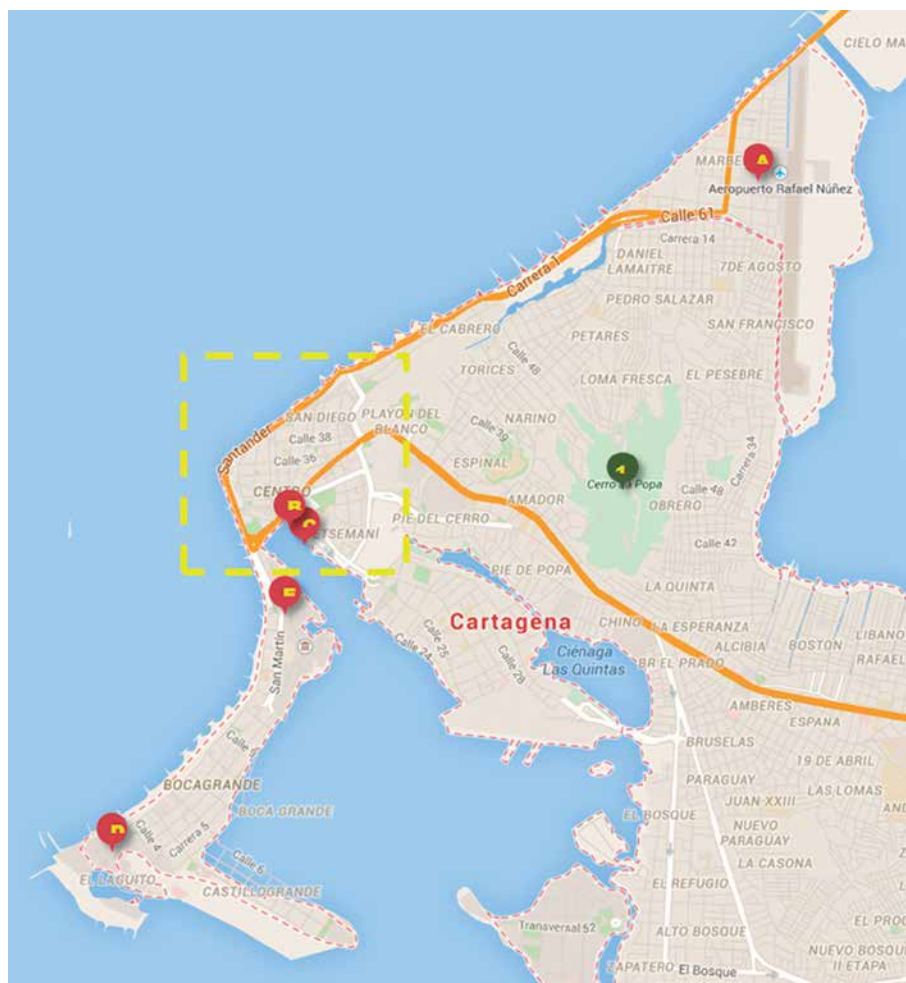

	<b>Aeropuerto Rafael Núñez</b>
	<b>Centro de Convenciones Julio César Turbay Ayala</b>
	<b>Hotel Allure Chocolat</b>
	<b>Hotel Caribe</b>
	<b>Hotel Hampton</b>



## Librería

<b>1</b>	<b>Ábaco Libros y Café</b>	Centro Esquina Calles de la Iglesia y Mantilla No. 3-86	5 6648290
<b>2</b>	<b>Forum Discos y Libros</b>	Centro Carrera 2 No. 33-12 Playa de la Artillería	5 6642457 - 5 6645426
<b>3</b>	<b>Librería Nacional</b>	Centro Calle 2ª de Badillo No. 36-27	5 6641448 - 5 6641502

## Museos

<b>1</b>	<b>Casa Museo Rafael Núñez</b>	El Cabrero Calle Real N° 41-89	5 6645305	Martes a Viernes 9:00 am - 5:00 pm Sábado y Domingo 10:00 am - 4:00 pm Cerrado los Lunes Entrada Libre
<b>2</b>	<b>Convento de San Pedro Claver y Fundación Museo Afrocaribeño</b>	Centro Carrera 4 N° 30-01 Plaza de San Pedro Claver	5 6647314	Lunes a Viernes 8:00 am a 5:30 pm Sábado y Domingo 8:00 am - 4:00 pm
<b>3</b>	<b>Museo de Arte Moderno</b>	Centro Calle 30 N° 4-08 Plaza de San Pedro Claver	5 6646770	Lunes a Viernes 9:00 am - 12:00 pm y 3:00 pm - 7:00 pm Sábado 10:00 am - 1:00 pm Entrada \$500
<b>4</b>	<b>Museo de las Fortificaciones</b>	El Cabrero Baluarte de Sta. Catalina	5 6560591 5 6566803	Lunes a Domingo 8:00 am - 5:00 pm
<b>5</b>	<b>Museo del Oro</b>	Centro Carrera 4 No. 33-26 Plaza de Bolívar	5 6600778 5 6646191	Martes a Sábado: 09:00 am - 5:00 pm Domingos 10:00 am - 3:00 pm Cerrado los lunes
<b>6</b>	<b>Museo Histórico de Cartagena, Palacio de la Inquisición</b>	Centro Calle 34 N° 3 -11 Plaza de Bolívar	5 6644570 5 6647381	Lunes a Sábado 9:00 am - 7:00 pm Domingo y Festivo 10:00 am - 4:00 pm
<b>7</b>	<b>Museo Naval del Caribe</b>	Centro Calle San Juan de Dios No. 3-62 Plaza Santa Teresa	5 6642440 5 6649672	Lunes a Domingo 10:00 am - 5:00 pm. Entrada \$7000

## Restaurantes

1	<b>Café San Pedro</b>	Centro Plaza San Pedro Claver No. 30-11	5 6645121	Comida fusión y sushi.
2	<b>Juan del Mar Restaurante</b>	Centro Plaza San Diego No. 8 - 12	5 664 2782 5 664 5862	Frutos del mar
3	<b>El Santísimo</b>	Centro Calle del Torno No. 39 - 72	5 6647598 5 6601531	Cocina tradicional cartagenera
4	<b>La Vitrola</b>	Centro Calle 33 No. 2-01	5 6648243	Comida internacional y frutos del mar
5	<b>Club de Pesca</b>	Manga Fuerte de San Sebastián del Pastelillo	5 6604594	Comida internacional y frutos del mar

## Vida Nocturna

1	<b>Ba-bar</b>	Centro Calle San Juan de Dios N° 3 - 37	5 - 6644083 5 - 6642040
2	<b>Café del mar</b>	Centro Carrera 2 N° 36-107 Baluarte de Santo Domingo	5 - 6642945 5 - 6600506
3	<b>Café Havana</b>	Getsemaní Calle de la media luna	3145563905 3106102324
4	<b>Quiebracanto Bar</b>	Getsemaní Camellón de los Mártires Carrera 8B No. 25-119, 2º piso	5 - 6649960
5	<b>El Baluarte Tasca Bar</b>	Centro Calle San Juan de Dios Baluarte San Francisco Javier	5 - 6600468 5 - 6644240
6	<b>El Coro Bar</b>	Barrio San Diego Hotel Sofitel Santa Clara Calle del Torno N° 39-29	5 - 6504741
7	<b>La Carbonera</b>	Getsemaní Calle Larga N° 10-35	5 - 6643993
8	<b>La Casa de la Cerveza</b>	Centro Baluarte de San Lorenzo del Reducto	5 - 6649261 5 - 6600811
9	<b>Mister Babilla</b>	Getsemaní Calle 24 8B -137 Calle del Arsenal	5 - 6647005 5 - 6648616 5 - 6645556

## Sitios de Interés

DENTRO DE LA CIUDAD AMURALLADA	
1	Camellón de los mártires
2	Cuartel de las Bóvedas
3	Iglesia Catedral Sta. Catalina de Alejandría
4	Iglesia, Claustro y Plaza de Santo Domingo
5	Plaza de Bolívar
6	Plaza de la Aduana
7	Plaza de los coches
8	Plaza Fernández Madrid
9	Plaza San Diego
10	Teatro Heredia "Adolfo Mejía"

FUERA DEL CORRALITO DE PIEDRA	
11	Plaza de la Trinidad
12	Castillo de San Felipe de Barajas
13	Iglesia y Convento de la Popa
14	Monumento a la India Catalina
15	Monumento a los Zapatos viejos
ALREDEDOR DE CARTAGENA	
Archipiélago y Corales del Rosario	
Castillo de San Fdo. De Bocachica	
Península de Barú, Playa Blanca	
Volcán del Totumo	

# Información General del Congreso

## Centro de Convenciones Cartagena de Indias “Julio Cesar Turbay Ayala”

---

El Centro de Convenciones Cartagena de Indias “Julio Cesar Turbay Ayala”, surge como un proyecto del Ministerio de Comercio, Industria y Turismo en 1978 como mecanismo para generar polos de desarrollo regional mediante la realización de actividades de amplia convocatoria como son los congresos, eventos y convenciones.

### Idioma

El idioma oficial del congreso es el español. En las conferencias magistrales en inglés, se contará con traducción simultánea inglés-español. Los simposios presentados en otros idiomas, no contarán con traducción simultánea.

### Moneda

La moneda oficial del país es el peso colombiano (COP). Un dólar estadounidense equivale aproximadamente a \$2.000 COP y un euro aproximadamente a \$2.500 COP. En el registro y otras secciones del congreso, podrá cancelarse en pesos colombianos, euros o dólares estadounidenses.

### Registro e Identificación

La inscripción al evento on-site estará disponible desde el sábado 22 de noviembre a las 12 m. y los demás días del congreso de 08:00 a 17:00. Al inscribirse recibirá una escarapela que debe lucir durante todos los días del evento. Ésta le permitirá el ingreso a las diferentes actividades programadas.

### App

Use el dispositivo móvil de su preferencia para navegar por la información del Congreso. Descargue la aplicación del Congreso escaneando el código QR.

### Ambiente

En el área del Centro de Convenciones está prohibido fumar. Los celulares deberán ser apagados en todos los salones de conferencias.

## Emergencias

El Congreso cuenta con un servicio de ambulancia en el Centro de Convenciones Cartagena de Indias; si lo requiere, solicítelo en la recepción. Los organizadores están identificados con una banda de color rojo en la escarapela y se encuentran dispuestos a ayudarle ante cualquier eventualidad: diríjase a uno de ellos si tiene alguna inquietud. En caso de urgencia el Comité Organizador del Congreso pone a su disposición los siguientes datos de contacto:

- Carlos A. Filizzola [cfelizzo@javeriana.edu.co](mailto:cfelizzo@javeriana.edu.co)  
teléfono 3102398607
- Iván Perea Fernández [direccionadministrativa@psiquiatria.org.co](mailto:direccionadministrativa@psiquiatria.org.co)  
teléfono 3102900150
- Ana María Bueno [asuntosinternacionalesapal2014@psiquiatria.org.co](mailto:asuntosinternacionalesapal2014@psiquiatria.org.co)  
teléfono 3112174568
- Teléfonos de emergencia en Cartagena de Indias:  
Salud 132 o 125 o 6675244; Policía 112; Bomberos 119

## Seguros

La organización del Congreso no asumirá ningún reclamo por perjuicios personales, pérdida o daño de las pertenencias de los participantes y acompañantes antes, durante o después del Congreso. Se recomienda tener actualizados los seguros de accidentes durante el viaje.

## Transporte

Habrán dos rutas de buses identificados con la imagen del Congreso: Una ruta Norte-Centro de Convenciones que recorrerá los hoteles Radisson, Holliday Inn, Las Américas, y una Ruta Bocagrande-Centro de Convenciones que recorrerá los hoteles Hilton, Hampton y Caribe.

## Exhibición comercial

El congreso dispondrá de una amplia zona para la exposición comercial del 23 al 26 de noviembre de 10:00 a.m. a 5:30 p.m. Contará con la presencia de laboratorios farmacéuticos y la exhibición de libros y revistas científicas.

## Traje para los eventos

Por tratarse de un evento en el Caribe, el Comité Organizador del Congreso recomienda no usar corbata, durante las sesiones académicas, la noche de playa, el acto inaugural y el de clausura el vestido será informal. No se permitirá el ingreso a los salones y actos especiales de personas con pantalones cortos y/o sandalias.

## Actualización de datos para Asociados de la ACP

Le solicitamos revisar con detalle la información que presenta al momento de la inscripción para estar seguros que sea la correcta. Es muy importante que mantenga actualizada su dirección electrónica y postal. Usted puede hacer los cambios que necesite de su hoja de vida en la Asociación Colombiana De Psiquiatría a través de [www.psiquiatria.org.co](http://www.psiquiatria.org.co), en la sección >> *Para miembros*. El acceso se hace registrando su número de cédula como contraseña.

## Evaluación del Congreso y Certificados

A partir del día 1 de diciembre 2014 usted podrá acceder a la pagina web de la Asociación Colombiana de Psiquiatría <http://psiquiatria.org.co>, donde podrá llenar la encuesta de satisfacción del Congreso. En la página web <http://sucongreso.com> obtendrá el certificado de asistencia al Congreso donde puede realizar la descarga e imprimirlo cuantas veces lo desee.



## Conferencistas Internacionales



### Benjamin Goldstein

“Bipolar Disorder as a Vascular Disease: Scientific and Clinical Implications”

*(Trastorno Bipolar como una Enfermedad Vascolar: Implicaciones Científicas y Clínicas)*

Scientist, Evaluative Clinical Sciences, Brain Sciences Research Program, Sunnybrook Research Institute.

Academic lead, youth division, department of psychiatry, Sunnybrook Health Sciences Centre.

Associate professor, departments of psychiatry and pharmacology, faculty of medicine. Adjunct assistant professor, Western Psychiatric Institute and Clinic, University of Pittsburgh School of Medicine.

---

### Donna E. Stewart, MD

“Intimate Partner Violence and Psychiatry”

*(Violencia de Pareja y Psiquiatría)*

Director of Women’s Health University Health Network and University of Toronto Dr. Donna E. Stewart is the Director of Women’s Health at University Health Network and the University of Toronto, where she is responsible for research, education, policy, and health service delivery of women’s health. She is a University Professor at University of Toronto and is appointed to the Faculty of Medicine in the Departments of Psychiatry, Obstetrics/Gynecology, Medicine, Anaesthesia, Family and Community Medicine, and Surgery. She was the inaugural Lillian Love Chair in Women’s Health from 1995-2011 – the first such Chair in women’s health in the world.





## Juan Luis Linares Fernández

“Bases Relacionales de la Psicopatología.  
La Familia de Origen, entre la Conyugalidad y  
la Parentalidad”

Licenciado en Medicina por la Universidad de Granada  
en 1969

Licenciado en Psicología por la Universidad de Barcelona  
en 1974.

Doctor en Medicina por la Universitat Autònoma de Barcelona en 1977.

Profesor Titular de Psiquiatría de la Universitat Autònoma de Barcelona.

Director de la Unidad de Psicoterapia del Hospital de la Sta. Cruz y San Pablo.

Director de la Escuela de Terapia Familiar del Hospital de la Sta. Cruz y San Pablo.

Director del Master en Terapia Familiar de la Universidad Autónoma de Barcelona.

Director del Master en Mediación Familiar de la Universidad Autónoma de Barcelona.

Director del Diploma de Postgrado en Intervenciones Sistémicas en Contextos no  
Clínicos.

Director del Diploma de Postgrado en Coaching Sistémico.

Presidente de RELATES (Red Española y Latinoamericana de Escuelas Sistémicas)

Miembro de la American Family Therapy Academy (A.F.T.A.)

---

## Sergio Javier Villaseñor Bayardo

“Pioneros de la Psiquiatría Cultural:  
Los Forjadores de la APAL”

Member of the Mexican Academy of Science, president  
of the Jalisco Psychiatric Association, receiving the 2005  
research award of the Medical College of the Jalisco Medical  
Association, the 2004 “Premio Jalisco” in Health Science  
in the specialty of psychiatry, awarded by the University

of Guadalajara, and the Enrique Díaz de León Award of the University of Guadalajara  
for outstanding professional work in hospital medical care, in 2003.



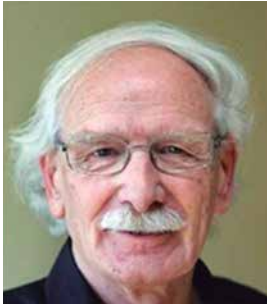

## Giacomo Rizzolatti

“The mirror mechanism and the understanding of others from inside”

*(“Neuronas en Espejo y la Comprensión de los Otros”)*

1961 Medical Doctor, University of Padua (Italy)

1964 Specialization in Neurology, University of Padua

1969 Libero Docente Human Physiology, Roma (Italy)

1964-1967 Assistant in Human Physiology, University of

Pisa (Italy)

1967-1969 Assistant in Human Physiology, University of Parma (Italy)

1969-1975 Associate Professor of Human Physiology, University of Parma

1975-present Professor of Human Physiology, University of Parma

1988-1991 President of the Scientific Committee European Training Program in Brain and

Behaviour Research, European Science Foundation

2002-present Director of the Department of Neuroscience, University of Parma

---

## Jim Van Os

“Psychosis: From Epidemiology to Diagnosis to Treatment”

*(Psicosis: Desde la Epidemiología al Diagnóstico y el Tratamiento)*



He studied medicine in Amsterdam, psychiatry in Jakarta, Casablanca, Bordeaux and London, and subsequently epidemiology at the London School of Hygiene and Tropical Medicine. He is professor of Psychiatric Epidemiology at the Department of Psychiatry and Psychology at Maastricht University Medical Centre, and visiting professor at the Division of Psychological Medicine, Institute of Psychiatry, De Crespigny Park, London, United Kingdom.



## Maria Oquendo, M.D.

“Suicidal Behavior As A Separate Diagnosis For DSM And ICD”

*(Conducta Suicida como un Diagnóstico Separado en el DSM y la CIE)*

Professor of Clinical Psychiatry, Vice Chair for Education, Residency Training Director  
Director, Clinical Studies in Molecular Imaging and

Neuropathology Division, NYS Psychiatric Institute and Columbia University Editorial Board, American Journal of Psychiatry, American Psychiatric Association Member, Interventions for Mood and Anxiety Disorders, National Institutes of Mental Health Member, Scientific Program, American College of Psychiatrists  
Maria A. Oquendo, M.D. is Professor of Clinical Psychiatry at Columbia University, Vice Chair for Education, Director of Residency Training at the New York State Psychiatric Institute.

---

## Eduard Vieta

“Avances en el Manejo del Trastorno Bipolar”

Eduard Vieta is Professor of Psychiatry and the Director of the Bipolar Disorders Program of the Hospital Clinic at the University of Barcelona, in Barcelona, Spain.

His research focuses on the neurobiology, epidemiology, and treatment of bipolar disorder.

He is the current Director of the Bipolar Research Program at the Centro de investigación en Red de Salud Mental (CIBERSAM), funded by the Spanish Ministry of Science and Innovation and one of the leaders of the European Network on Bipolar Expert Centers (ENBREC). He has also been nominated the official advisor on mood disorders research for the EU Presidency (Hungarian Government) and sits in the Executive Committee of the European College of Neuropsychopharmacology (ECNP). He has made significant contributions to many of the current bipolar disorder treatment guidelines, and with an H index of 46, has authored more than 400 original articles in peer-reviewed, top-ranking journals, 160 book chapters and 28 complete books.





## Seyyed Nassir Ghaemi

### “Bipolaridad y Poder”

#### Primary appointments

07/2008-current Professor, Department of Psychiatry, Tufts University School of Medicine

06/2005-06/2008 Associate Professor, Department of Psychiatry, Emory University School of Medicine

06/2000-06/2005 Assistant Professor of Psychiatry, Harvard

#### Medical School

08/1998-05/2000 Instructor in Psychiatry, Harvard Medical School

10/1996-07/1998 Research Assistant Professor of Psychiatry, George Washington University

08/1995-10/1996 Assistant Professor of Psychiatry, Medical College of Virginia, Virginia Commonwealth University

#### Secondary and other appointments

07/2008-current Clinical lecturer, Harvard Medical School

07/2007-2008 Collaborating Lecturer, Department of Psychiatry, Universidad Autonoma de Madrid, Madrid, Spain

06/2010 Clinical Faculty, Existential Psychotherapy Center of Southern California Los Angeles

06/2005-06/2008 Associate Professor, Rollins School of Public Health, Emory Univ.

09/2003-05/2004 Visiting Professor of Philosophy, Center for Cognitive Studies, Tufts University

09/1999-05/2000 Visiting Fellow, Center for Cognitive Studies, Department of Philosophy, Tufts University

---

## Robert M. Post, MD

### “Malignant Progression of Bipolar Illness in the US: Mechanisms and Treatment Implications” *(La Progresión Maligna del Trastorno Bipolar en los Estados Unidos: Mecanismos e Implicaciones Terapéuticas)*



Robert Post is a professor of psychiatry at George Washington University School of Medicine and Penn State College of Medicine and head of the Bipolar Collaborative Network in Bethesda, Maryland.

Dr. Post graduated from Yale University in 1964, the University of Pennsylvania School of Medicine in 1968, was a medical intern at the Einstein School of Medicine in 1969, and psychiatry resident at Massachusetts General Hospital for one year before joining the NIMH in 1970 and finishing his residency there and at George Washington University. After a clinical fellowship in 1973, he was promoted to Unit and Section Chief and then Chief, Biological Psychiatry Branch, NIMH.

---



## Rodrigo Affonseca Bressan

“Early stages of Mental Disorders:  
a New paradigm for prevention?”

*(Estádios Tempranos em los Trastornos Mentales: ¿Un Nuevo Paradigma para la Prevención?)*

1998 - 2003

Doutorado em Psiquiatria e Psicologia Médica  
(Conceito CAPES 6).

Universidade Federal de São Paulo, UNIFESP, Brasil.

Título: Depressão em esquizofrenia - psicopatologia, nosologia e psicofarmacologia, Ano de obtenção: 2003.

Orientador: Professor Doutor Jair de Jesus Mari.

Bolsista do(a): Coordenação de Aperfeiçoamento de Pessoal de Nível Superior, CAPES, Brasil.

1998 - 2003

Doutorado em PhD.

Institute Of Psychiatry King's College London.

Título: In vivo investigation of NMDA receptors in schizophrenia with [123I]-CNS1261, Ano de obtenção: 2003.

Orientador: Lyn Sarah Pilowsky.

Bolsista do(a): Coordenação de Aperfeiçoamento de Pessoal de Nível Superior, CAPES, Brasil.

Palavras-chave: schizophrenia; spect; single photon emission tomography; NMDA receptor; neuroimaging; antipsychotic drugs.

Grande área: Ciências da Saúde / Área: Medicina / Subárea: Psiquiatria / Especialidade: Neuroimagem.

Grande Área: Ciências da Saúde / Área: Medicina / Subárea: Psiquiatria / Especialidade: Esquizofrenia.

## Javier I. Escobar M.D., M.Sc.

¿Qué hay de novedoso en la Psiquiatría Norteamericana en el 2015?”

Background: Dr. Escobar is Associate Dean for Global Health and Professor of Psychiatry and Family Medicine at Rutgers University's Robert Wood Johnson Medical School (UMDNJ-RWJMS). He was a member of the Task Force of the American Psychiatric Association that developed the new diagnostic system in psychiatry (DSM-5). He is currently a member of the National Advisory Committee of Robert Wood Johnson Foundation's Clinical Scholars Program. In the past, he has served as Senior Advisor to the Director of the National Institute of Mental Health (NIMH), has been a member of NIMH's National Advisory Mental Health Council, an advisor to the World Health Organization (WHO), a member of the Food and Drug Administration's (FDA) Advisory Committee on Psychiatric Drugs and a standing member of numerous NIH research review committees and other national task forces. Throughout his career, Dr. Escobar has had many national and international assignments and has received many honors.



## Joan Colom Farran

“Nuevas Políticas Sobre Cannabis:  
¿Una Oportunidad en Salud Pública?”

Diplomado en Salud Pública (Escuela Nacional de Sanidad)  
Máster en Gestión Directiva. Esade.  
Master Drogodependencias. Universidad de Barcelona  
Profesor de la Universidad de Barcelona, de Esade y del  
Instituto de Estudios de la Salud

Presidente del Club de Dirección Pública de Esade  
Autor de múltiples artículos y publicaciones, de comunicaciones y ponencias en reuniones y congresos en el ámbito de las drogas a nivel nacional e internacional  
Asesor de la Organización Mundial de la Salud.  
Miembro de 20 Sociedades y Comisiones científicas.  
Cruz Blanca al Mérito del Plan Nacional sobre Drogas; Premio Reina Sofía de prevención; Premio a la mejor iniciativa de prevención en el ámbito laboral; Premio a la mejor iniciativa de investigación, Diario Médico Reconocimiento por parte de la Asamblea Europea de Regiones como la mejor política europea en relación con el alcohol Fundador de INEBRIA (Red Internacional de Intervenciones Breves en problemas de Alcohol), Director del Programa de Drogodependencias de Cataluña.

## Giovanni Stanghellini

### “Differential Typology of Delusions”

*(Tipología Diferencial de los Delirio)*

Giovanni Stanghellini, psychiatrist, is Professor of Dynamic Psychology and Psychopathology at Chieti University (Italy) and Doctor honoris causa in Philosophy and Psychology. He has written extensively on the philosophical foundations of psychopathology, especially from a phenomenological and anthropological viewpoint.

He is co-editor of the Series International Perspectives in Philosophy and Psychiatry (Oxford University Press) and associate editor of the journal Psychopathology.

He has founded (with K.W.M. Fulford and J.Z. Sadler) the International Network for Philosophy and Psychiatry.

He is Co-Chair to the World Psychiatric Association (WPA) Section on the Humanities and Chair to the Association of European Psychiatrists (AEP) Section on Philosophy and Psychiatry.

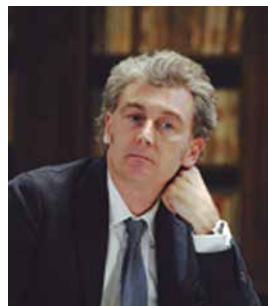

## Pedro Ruiz

### “Depresión y Embarazo: Consideraciones Clínicas”

Director of the Lincoln Hospital Community Mental Health Center (1969-1977), Assistant Dean (1977-1979), and Director of the Bronx Psychiatric Center and Vice-Chair of the Department of Psychiatry & Behavioral Sciences (1979-1981). In 1981, he moved to Houston, Texas, and joined the Baylor College of Medicine as a tenured Professor of Psychiatry and Chief of Psychiatry Service at the Harris County Hospital District/Ben Taub General Hospital, where he stayed until 1993. In 1993, Dr. Ruiz joined the Department of Psychiatry and Behavioral Sciences of the University of Texas Medical School at Houston as a Tenured Professor and Vice Chair for Clinical Affairs. He also was appointed as Medical Director of the University of Texas Mental Sciences Institute. In 2007, Dr. Ruiz became Interim Chair of the Department as well as Interim Executive Director of the Harris County Psychiatric Center, an acute 250 bed state hospital. In 2009, he became Vice Chair for Education in this Department.



## Pablo Bagnati

### “Utilidad de los Biomarcadores en Neuropsiquiatría”

Médico Especialista en Psiquiatría y Psicología Médica.

Docente de la carrera de Neuropsicología Clínica y Docente Responsable del Curso de Envejecimiento Normal y Deterioros Cognitivos, de la Facultad de Psicología de la Universidad de Buenos Aires, fue Presidente de la Sociedad de Psiquiatría de Mar del Plata hasta Marzo de este año, continuando ahora como Presidente Honorario. Tiene una experiencia de 20 años de profesión, muchos de los cuales los ha dedicado al estudio y tratamiento de la enfermedad de Alzheimer, la demencia más frecuente en Occidente.

Autor de Libros como, Fisiopatología vascular de los trastornos neuropsiquiátricos, Taragano F, Allegri R, Vicario A, Boskis B, Bagnati P, Buenos Aires, EDI SER, 2000; Enfermedad de Alzheimer y otras demencias: Manual para familiares y el equipo de salud, Bagnati P (comp.), Taragano F, Allegri R, Kremer J., Buenos Aires, Polemos, 2003; Arterias, corazón y cerebro: Fisiopatología Vascolar de los trastornos neuropsiquiátricos, Allegri R, Bagnati P, Kremer J, Taragano F, Sarasola D, Lon L, Serrano C., Buenos Aires, EDI SER, 2005

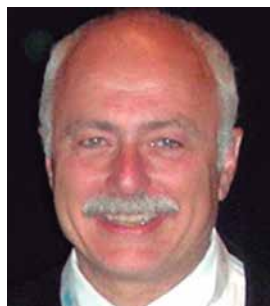

## Michel Botbol M.D.

### “Subjetividad y Narrativa en Psiquiatría”

Professor of Child and Adolescent Psychiatry (Western Brittany University)

Chief of the Department of Child and Adolescent Psychiatry (Brest University Hospital)

WPA Zonal Representative for Western Europe

Chair of WPA Section on Psychoanalysis in Psychiatry

Co-Chair of WPA Section on Classification, Diagnostic Assessment and Nomenclature  
Secretary General of the French Association of Psychiatry

#### A- EDUCATION AND CERTIFICATION

Born in 1951, in Fez, Morocco

Certified Medical Doctor since February 1984 (Paris University).

Certified Psychiatrist since October 1984 (Paris University)

Certified Child and Adolescent Psychiatrist since June 1984.  
Certifications in Preventive Paediatric (June 1978), in Tropical Medicine (July 1979), and in Anthropology (June 1980).  
Habilitated to Lead Researches (last diploma) in 2011  
Professor of Child and Adolescent Psychiatry, Western Brittany University, since 2011

## B.- OFFICES

- 1) Public Psychiatrist, Chief of the Child and Adolescent Psychiatry Ward for the Epernay's Region from 1985 to 1991.
- 2) Medical Director of the Psychotherapeutic and Rehabilitation Centre "La Nouvelle Forge" in the Senlis Region, from 1991 to 1997
- 3) From 1997 to June 2005, Medical Director of Dupré Clinic which is the biggest psychiatric European in-patients Clinic for Adolescent and Young Adults. This Clinic is now considered as a Reference Centre in Adolescent Psychiatry in France.
- 4) From June 2005 to September 2006, Chief of the Crisis Unit for Adolescents of the Public General Hospital of Neuilly sur Seine near Paris
- 5) From September 2006 to June 2011, Psychiatric Assessor of the French Ministry of Justice for the Juvenile Justice System
- 6) Since September 2011 Professor of Child and Adolescent Psychiatry, University of Western Brittany, Brest



## Alejandro Gaviria

Ministro de Salud y Protección Social  
"Implicación de la Salud Mental en la Política Pública"

Alejandro Gaviria tomó posesión ante el Presidente de la República, Juan Manuel Santos Calderón, de su cargo como Ministro de Salud y Protección Social el 3 de septiembre de 2012.

A lo largo de su carrera profesional, Gaviria Uribe se desempeñó como subdirector de Planeación Nacional, subdirector e investigador asociado de Fedesarrollo, e investigador en Washington del Banco Interamericano de Desarrollo, entre otros cargos.

El Ministro tiene estudios de doctorado en Economía de la University of California (EE.UU.) y de maestría en Economía de la Universidad de Los Andes. Al aceptar su designación como Ministro de Salud y Protección Social, se desempeñaba como Decano de la Facultad de Economía de la Universidad de Los Andes.

## Actividades Sociales



Coctel de inauguración

Sábado 22 de noviembre, 9:00 p.m.

Presentación Musical de la Cantadora Martina Camargo y su Grupo  
(Folclore del Caribe Colombiano)

Centro de Convenciones Cartagena de Indias,

Terraza del Claustro de las Ánimas



Fiesta de Asociados ACP y APAL

Domingo 23 de noviembre, 8:00 p.m.

Presentacion Elcy Valencia y su Cielo de  
Tambores

(Folclore del Pacífico y Atlántico Colombiano)

Playa del Hotel Las Américas

## Actividades Gremiales

### Foro y Asambleas de Socios



Asamblea de Residentes ACP

Domingo 23 de noviembre, 6:00 p.m.

Hotel Caribe



Foro Gremial

Domingo 23 de noviembre, 4:00 p.m.

Salón Arsenal



Asamblea ACP

Lunes 24 de noviembre, 6:00 p.m.

Hotel Caribe



Asamblea APAL

Martes 25 de noviembre, 9:00 a.m.

Hotel Caribe

## Actividad Artística



**Muestra de Arte**  
Dr. Camilo Umaña Valdivieso



Nace en Bucaramanga (Colombia) en 1957. Su formación artística autodidacta la complementó en el DICAS en Bucaramanga, formación que rápidamente abandonó para seguir un curso ecléctico e iconoclasta al lado del Maestro Jorge Mantilla Caballero; su formación como médico psiquiatra complementa un camino de estructuración progresiva de cambios que en el momento actual, le ha llevado a convalidar los premios que recibió en su juventud con reconocimientos actuales luego de un espacio de recogimiento de 10 años en el que transformó su obra y decidió lanzarse de nuevo a mostrarla al público y exponerla a la crítica ganando nuevos reconocimientos y estructurando un nuevo arte que está a su disposición hoy en día.

Domingo 23 de noviembre, 10:00 a.m. – Martes 25 de noviembre, 6:00 p.m.

Hall de exposiciones

## Exposición RE-FORMA-THEO



Desde hace una década estudio la forma de poner presente el papel de la tela en el arte que ha sido evidente protagonista en la pintura de los últimos 500 años. Inicié con la obra de lienzos desprendidos con los cuales lancé el lienzo fuera de su bastidor y rompiéndolo mostré nuevas posibilidades en su expresividad como material y aprovechando sus dos arlos o lanzarlo al piso expresara en ellos de una forma novedosa. En la posterior serie fragmentes pude visualizar como a través de glóbulos de unidades múltiples de lienzos y multiplicación de los mismos y en unidades únicas con piezas de hasta 40 lienzos organizados con tornillería y alzados en el aire tomaban una nueva fuerza en donde al romperlos se producían ventanas a través del espacio y permitiendo que no solo la gravedad les afectara sino el aire les permitía danzar a su libre albedrío. En esta nueva serie que estoy desarrollando denominada RE-FORMA-THEO, uso lienzos de grandes dimensiones y con ellos hago un asalto del espacio y con el uso de imanes me planteo una nueva visión del cómo seguirle permitiendo al lienzo ser el protagonista en el espacio.

# Reuniones de Secciones Asociación Psiquiátrica de América Latina APAL

Sábado 22 de noviembre, 2:00 p.m. – Miércoles 26 de noviembre, 2:00 p.m.  
Sala VIP No. 2

## Reuniones de Comités Asociación Colombiana de Psiquiatría ACP

### **Comité de Publicaciones**

Director: Carlos A. Palacio

Domingo 23 de noviembre 8:00 a.m.

Sala de reunión 103

### **Comité Gremial y de Política**

Director: Dr. Juan Carlos Rojas F.

Domingo 23 de noviembre 10:00 a.m.

Sala de reunión 103

### **Subcomité Salud Mental y Política Social**

Director: Dr. Carlos Iván Molina

Lunes 24 de noviembre 2014, 11:00 a.m.

Sala de Reunión 103

### **Comité Científico**

Director: Carlos A. López

Martes 25 de noviembre 3:00 p.m.

Sala de Reunión 103

### **Subcomité de Psicogeriatría**

Director: Rafael P. Alarcón

Lunes 24 noviembre 8:00 a.m.

Sala de reunión 103

### **Subcomité de Psiquiatría de Enlace**

Director: Dr. Carlos Cardeño

Lunes 24 noviembre 3:00 p.m.

Sala de reunión 103

**Subcomité de Residentes**

Director: Dr. Jairo M. González  
Domingo 23 de noviembre 9:00 a.m.  
Sala de reunión 103

**Subcomité de Psiquiatría Infantil**

Director: Dr. Hernán Darío Giraldo  
Domingo 23 de noviembre 3:00 p.m.  
Sala de reunión 103

**Subcomité de Adicciones**

Director: Dra. Delia Hernández  
Lunes 24 noviembre 1:00 p.m.  
Sala de reunión 103

**Subcomité de Psiquiatría Forense**

Director: Dra. Luisa F. Alarcón  
Martes 25 de noviembre 9:00 a.m.  
Sala de reunión 103

**Comité de Ética**

Director: Dr. Luis Ramírez O.  
Martes 25 de noviembre 11:00 a.m.  
Sala de reunión 103

**Subcomité Derechos Humanos**

Director: Dr. Edwin Herazo  
Sábado 22 de noviembre 15:00 p.m.  
Sala de reunión 103

# Sábado 22 de Noviembre

Salón	Barahona 1	Barahona 2	Barahona 3	Barahona 4	Salón Arsenal	Sala de Reunion 302	Sala de Reunión 303
Hora	Simposio No.1	Simposio No.2	Simposio No.3	Simposio No.4	Simposio No.5	Simposio No.6	
2:00 p. m.	Abordaje Forense de la Tortura en el INMLCF en Colombia	Neurobiología de un Creador : Van Gogh	Curso Dirigido a la Comunidad (Familiares y Cuidadores): Las Demencias y su Manejo	Sexualidad Humana Y Psiquiatría, Más Allá de la Biología	Simposio Internacional Inter-Secciones "El Arte en la Psicoterapia y la Psicoterapia en el Arte I"	Forum de Debate para Jóvenes Psiquiatras  La Atención a los Pacientes duales en Latinoamérica ¿Sueño o Realidad?	
3:00 p. m.	Heydy Luz Chica Urzola	Liliana Noemí Portnoy	José Manuel Santacruz	Gabriel Jaime Montoya Montoya	Rafael Sibils	Carlos Roncero	
4:00 p. m.	Instituto Nacional de Medicina Legal Y Ciencias Forenses	Hospital Borda	Hospital San Ignacio	Universidad CES Universidad de Antioquia	Sociedad de Psiquiatría del Uruguay	Hospital Vall Hebron Barcelona (España)	
	<b>Simposio No.7</b>	<b>Simposio No.8</b>	<b>Simposio No.9</b>	<b>Simposio No.10</b>	<b>Simposio No.11</b>	<b>Simposio No.12</b>	<b>Simposio No.13</b>
4:00 p. m.	Psiquiatría y Espiritualidad	Modelo de Atención Psicodinámica en la Consulta Externa	El Suicidio y la Responsabilidad Profesional	Sexualidad y Psiquiatría Hospitalaria	Simposio Internacional Inter-Secciones "El Arte en la Psicoterapia y la Psicoterapia en el Arte II"	Consumo de Heroína en Colombia: Retos y Oportunidades	Presentacion de Libros I
5:00 p. m.	Uriel Escobar Barrios	Iván Alberto Jiménez Rojas	Eduardo Mauricio Espector	Ricardo Andrés de la Espriella Guerrero	Eva Salas	Delia Cristina Hernández Librado	Camilo Umaña
6:00 p. m.	Universidad Tecnológica de Pereira	Instituto Colombiano del Sistema Nervioso-Clinica Montserrat	APAL Sección de Responsabilidad Profesional en Psiquiatría	Pontificia Universidad Javeriana	Sociedad de Psiquiatría del Uruguay	Asociación Colombiana de Psiquiatría/Subcomité de Adicciones	Asociación Psiquiátrica de América Latina
6:00 p. m.	<p align="center"> <b>Ceremonia de Inauguración</b>  <b>Jaider A. Barros</b> Presidente ACP  <b>Alfredo Cia</b> Presidente APAL  <b>Pedro Ruiz</b> Delegado WPA  <b>Rodrigo Córdoba</b> Presidente Electo APAL  <b>Alejandro Gaviria Uribe</b> Ministro de Salud  <b>Nassir Gahemi</b> "Bipolaridad y Poder"  <b>Coctel de Inauguración Auditorio Getsemani</b> </p>						





1:00 p. m.	Carlos A. López Jaramillo	Jairo M. González Díaz	Juan Fernando Corno	Laura Viola	Luis Fernando Ramírez	José Fernando Muñoz Zúñiga	Iván Jimenez	Jorge Dávila González	Elvia Velásquez
1:45 p. m.	Universidad de Antioquia	Asociación Colombiana de Psiquiatría	Centro de Investigaciones del Sistema Nervioso - Colombia	Sociedad de Psiquiatría del Uruguay - Sección Infancia APAL	Argentina	Instituto Nacional de Neurología y Neurocirugía	Instituto Colombiano del Sistema Nervioso, Clínica Monserrat	Asociación Colombiana de Psiquiatría	Universidad de Antioquia

**Receso**

1:45 p.m. 2:30 p.m.	<b>Rodrigo Bressan "Early Stages of Mental Disorders: a New Paradigm for Prevention?" Auditorio Getsemani</b>								
------------------------	---	--	--	--	--	--	--	--	--

3:15 p.m. 4:00 p.m.	<b>Michel Botbol - "Subjetividad y Narrativa en Psiquiatría" - Auditorio Getsemani</b>								
------------------------	--	--	--	--	--	--	--	--	--

4:00 p. m.	Simposio No.32	Simposio No.33	Simposio No.34	Simposio No.35	Simposio No.36	Simposio No.37	Simposio No.38	Simposio No.39	Simposio No.40	Ministerio de Salud
Intervenciones en APS dentro de una Lógica Preventiva en Salud Mental	Actualización en Psicosis	Condiciones Especiales en Neuropsiquiatría	De la Teoría a la Práctica con la GLAD-PR	Sindicalismo Médico	Alteraciones Inmunológicas en trastornos Psiquiátricos	Decencia e Investigación en la Formación Psiquiátrica	Derechos Humanos de los Pacientes en Venezuela y el Caribe	El Suicidio: Comprensión e Impacto en el Psiquiatra	Encuentro Latinoamericano sobre diseño e implementación de políticas públicas para la gestión del riesgo en salud mental	
Marcela Weisman Campos	Miguel Gutiérrez Fraile	Gabriel Fernando Oviedo Lugo	Javier Esteban Saravedra Castillo	Jaidier A. Barros	Viviana Sala	Henry García Moncaleano	Rosalba Dávalos Briceño	Cástulo Fernando Cisneros Rivera		
APSA Asociación de Psiquiatras Argentinos	Fundación Española de Psiquiatría y Salud Mental	Hospital San Ignacio - Pontificia Universidad Javeriana	Instituto Nacional de Salud Mental / UPCH	Foro Gremial ACP	Asociación de Psiquiatras Argentinos	Instituto Colombiano del Sistema Nervioso- Clínica Monserrat	Clinica La Ribera	Sección de Suicidio de APAL		

**Fiesta de Integración Hotel Las Américas**

8:00 p. m.

## Lunes 24 de Noviembre

Hora/Salón	Salón Barahona 1	Salón Barahona 2	Salón Barahona 3	Salón Barahona 4	Salón Arsenal	Salón Pegasus	Sala de Reunión 302	Sala de Reunión 303	Sala de Reunión 304	Secretaría General
7:00 a. m.	Simposio No.41	Simposio No.42	Simposio No.43	Simposio No.44	Simposio No.45	Simposio No.46	Simposio No.47	Simposio No.48	Simposio No.49	Ministerio de Salud
8:00 a. m.	Trastornos por Consumo de Alcohol. Intervención Según Género	Del Psiquiatría a la Comunidad en América Latina: Logros y Temas Pendientes	Memorias de una Clínica de Memoria	El Precio Que Pagan los Sistemas por Vivir con Estrés	¿Quién Garantiza la Calidad de los Medicamentos?;	Analgésicos Opioides, Manejo Médico y Riesgo de Abuso	Presentación de libros II	Conceptos Actuales Sobre la Atención del Niño con TDAH	Consenso Latinoamericano en Tratamiento de Delirium	Encuentro Latinoamericano sobre diseño e implementación de políticas públicas para la gestión del riesgo en salud mental
9:00 a. m.	Enriqueeta Ochoa Mangubelo	Graciela Onofrio	José Manuel Santacruz Escudero	Marie Isabel Duque Giraldo	Andrés Zapata	Carlos Roncero	Juan Carlos Rojas	Álvaro Franco Zuluaga	Carlos Cardoño	
10:00 a. m.	Hospital Universitario Ramón Y Cajal. Madrid. España	Coordinadora de Secciones APAL	Hospital San Ignacio - Pontificia Universidad Javeriana	Universidad CES	Asociación Colombiana de Psiquiatría	Hospital Vall d'Hebron	Asociación Psiquiátrica de América Latina	Universidad El Bosque	Subcomité de Psiquiatría de Enlace	
10:00 a.m. 10:45 a.m.	Giacomo Rizzolatti - "The Mirror Mechanism and the Understanding of Others From Inside" - Auditorio Getsemani									
10:45 a.m. 11:30 a.m.	Benjamin Goldstein - "Bipolar Disorder as a Vascular Disease: Scientific and Clinical Implications" - Auditorio Getsemani									
11:30 a.m. 12:15 m.	Giovanny Stanghellini - "Differential Typology of Delusions" - Auditorio Getsemani									

1:15 p. m.	Simposio No.50 Retraso en el Diagnóstico y Tratamiento del Trastorno Bipolar	Simposio No.51 Agitación en Emergencias Psiquiátricas	Simposio No.52 Modelos Asistenciales Integrativos en Patología Dual Grave	Simposio No.53 Controversias del DSM/5 en Psiquiatría Infantil	Simposio No.54 Dificultades de la Derivación de los Pacientes a la Atención Psiquiátrica	Simposio No.55 Estrategia de Abordaje de Pacientes con Trastornos de la Conducta Alimentaria	Trabajos Libres 5 Sesión 5	Trabajos Libres Sesión 1	Simposio No.56 Manejo Clínico del Paciente Dual	Ministerio de Salud	Simposio No.57 Relación entre la Presencia de Estrés y Factores Psicosocial
1:00 p. m.	Carlos López Jaramillo	Alfredo H. Cía	Natalia Sánchez Díaz	Laura Viola	Susana Calero	Raquel Teresa Zamora Cabral	Hernán Rincón	Silvia Gaviña	Carlos Roncero	Aljando Castillo Martínez	Aljando Castillo Martínez
1:45 p. m.	Universidad de Antioquia	Asociación Psiquiátrica de América Latina	Hospital Provincial Castellón, Valencia, España	Coordinación Sección Infancia, Adolescencia Y Familia	Coordinadora Sección Medicina Psiquiátrica y APS	AUP Uruguay	Fundación Valle del Lili, Universidad CESI	Universidad CES	Hospital Vall Hebron	Fundación Clínica Valle de Lili, ICES), Universidad del Valle	Fundación Clínica Valle de Lili, ICES), Universidad del Valle
1:45 p.m. 2:30 p.m.	<b>Receso</b>										
2:30 p.m. 3:15 p.m.	Robert A. Post "Malignant Progression of Bipolar illness in the US: Mechanisms and Treatment Implications" Auditorio Geismann										
3:15 p.m 4:00 p.m.	Eduard Vieta "Avances en el Manejo del Trastorno Bipolar" Auditorio Geismann										
4:00 p. m.	Simposio No.58 TDAH Dual	Simposio No.59 Depresión y Enfermedad Cardíaca: Clínica y Terapéutica	Simposio No.60 Neurocognición Aplicada A los Trastornos Atencionales	Simposio No.61 Terapia Dialéctica Conductual. Una Terapia Basada en la Evidencia	Simposio No.62 Psiquiatría y Atención Primaria de la Salud	Simposio No.63 Abordaje Interdisciplinario de la Conducta Antisocial	Simposio No.64 Síntomas Ansiosos en Depresión y Trastorno Bipolar	Simposio No.65 Controversias y Dilemas Actuales Sobre Clínica y Terapéutica	Simposio No.66 El Acoso Escolar y la Salud Mental: Intervención Psiquiátrica	Ministerio de Salud	Ministerio de Salud
5:00 p. m.	Andrés Arce	Juan Alfredo Trecco	Miguel Valdés Mier	Pablo Gagliati	Alfredo H. Cía	Teresa Meinardi Mozej	Álvaro Carnacho	Sergio Rajtenberg	Ember Estefen	Encuentro latinoamericano sobre diseño e implementación de políticas públicas para la gestión del riesgo en salud mental	Encuentro latinoamericano sobre diseño e implementación de políticas públicas para la gestión del riesgo en salud mental
6:00 p. m.	Universidad Nacional de Asunción	ACEDEN	Secciones de Integración del Conocimiento e Infantojuvenil de APAL	Fundación Foro	Asociación Psiquiátrica de América Latina	APSA Asociación de Psiquiatras Argentinos	Asociación Psiquiátrica Mexicana	APSA Asociación de Psiquiatras Argentinos	Instituto Colombiano del Sistema Nervioso Clínica Montserrat	Instituto Colombiano del Sistema Nervioso Clínica Montserrat	Instituto Colombiano del Sistema Nervioso Clínica Montserrat
6:00 p. m.	Asamblea ACT										



Simposio No.76	Simposio No.77	Simposio No.78	Simposio No.79	Simposio No.80	Simposio No.81	Trabajos Libres	Simposio No.82	Simposio No.83	Ministerio de Salud					
12:15 p. m.	1:00 p. m.	1:45 p. m.	1:45 p. m. 2:30 p. m.	Receso						2:30 p. m. 3:15 p. m.	3:15 p. m. 4:00 p. m.	4:00 p. m.	5:00 p. m.	6:00 p. m.
Trastorno Bipolar: Un Enfoque Multidisciplinario	Filosofía, Mente y Psiquiatría	Tratamiento Integral de la Esquizofrenia	La Psiquiatría Genética Latinoamericana en el Contexto Mundial	Visión Cognitivo-conductual de los Trastornos de Personalidad	Educación en Adicciones y Patología Dual	Sesión 3	Relaciones Padre Hijo Sanas para Sociedades Saludables	Violencia y Psiquiatría	Encuentro latinoamericano sobre diseño e implementación de políticas públicas para la gestión del riesgo en salud mental					
Claudia Becerra Palars	Jorge Ospina-Duque	Juan A. Gallego	Humberto Nicolini	Lia Marcelo Fernández	Javier Didiá Atlas	Yahira Guzmán	Lexma Magalis Ruiz Martez	Sergio Molina Osorio						
Asociación Psiquiátrica Mexicana	Universidad de Antioquia	The Feinstein Institute for Medical Research	APAL e International Society of Psychiatric Genetics	Fundación UADE	Presidente de ACAPÍ	Universidad Nacional de Colombia	Caja de Seguro Social de Panamá	Universidad CES Dep. Psiquiatría						
Sergio Aguilar "Salud Mental Global y Atención Primaria: Desafíos y Oportunidades" Audiitorio Getsemani										Ministerio de Salud				
Pedro Ruiz "Depresión y embarazo, consideraciones clínicas" Barahona 3										Ministerio de Salud				
Javier Escobar "¿Qué hay de novedoso en la psiquiatría norteamericana en el 2015?" Audiitorio Getsemani										Ministerio de Salud				
3:15 p. m.	4:00 p. m.	5:00 p. m.	6:00 p. m.	7:00 p. m.	8:00 p. m.	9:00 p. m.	10:00 p. m.	11:00 p. m.	12:00 p. m.					
Clazopina, Efectividad Versus Seguridad: Estudios en Venezuela	Temas de Interés en Atención Psiquiátrica de las Mujeres	Esquizofrenia: Comorbilidad, Transnosología o Dimensiones?	Sección APAL Violencia Social y Patologías Emergentes	¿Es Diferente la Patología Dual en Latinoamericana?	Manejo Integral del Dolor: Perspectivas desde la Psiquiatría	Aproximaciones Cuantit-Cualitativas a la Psicopatología	Sesión 6	Vigencia terapéutica de Amisulprida	Encuentro latinoamericano sobre diseño e implementación de políticas públicas para la gestión del riesgo en salud mental					
Ignacio Samdiá Saldívar	Silvia Govaría Arbelaez	Héctor Fabián Lammison	Nora Leal Marchena	Elvia Velásquez de Pabón	Rosanna Calderón Forero	Carlos Ivan Molina Bulla	Sandra Píneros	Rodrigo Córdoba R						
Universidad de Los Andes, Mérida.	Universidad CES	CIAME Universidad Nacional de La Plata	APSA Asociación de Psiquiatras Argentinos	Sección APAL	Universidad del Rosario	Universidad del Rosario	Universidad El Bosque	Asociación Psiquiátrica de América Latina						

## Miércoles 26 Noviembre

Hora/Salón	Salón Barahona 1	Salón Barahona 2	Salón Barahona 3	Salón Barahona 4	Salón Arsenal	Salón Pegasus	Sala de Reunión 302	Sala de Reunión 303
	Salón Barahona 1	Salón Barahona 2	Salón Barahona 3	Salón Barahona 4	Salón Arsenal	Salón Pegasus	Sala de Reunión 302	Sala de Reunión 303
	Simposio No.92	Simposio No.93	Simposio No.94	Simposio No.95	Proyectos de Investigación I	Trabajos libres 4	Simposio No.96	Simposio No.97
8:00 a. m.	Patología Dual: ¿Dentro de la Psiquiatría?	Neurodesarrollo: Preguntas por Resolver	Creciendo Bajo el Ruido de las Balas, Aquí, Allá y Mas Allá	Patologías Emergentes en la Adolescencia	Proyectos de Investigación I	Sesión 4	Problemáticas Mentales del Anciano y en las Demencias	Transgresión de Límites Sexuales el Amor en los Tiempos del Cólera
9:00 a. m.	Néstor Szerman	Roberto Chaskel	German Casas Nieto	Alfredo H. Cía	Presentación de Proyectos de Investigación	Henry García	Rafael Patrocinio Alarcón Velaminda	Luis Alberto Ramírez Ortega
10:00 a. m.	Presidente de SEPD	Universidad El Bosque	Universidad Javeriana	Asociación Psiquiátrica de América Latina		Instituto Nacional del Sistema Nervioso, Clínica Monserat	Director Sección Gerontopsiquiatría APAL y Asociación Colombiana de Psiquiatría	Universidad El Bosque
10:00 a. m. 10:45 a. m.	Juan Luis Linares "Bases Relacionales de la Psicopatología. La Familia de Origen, entre la Conyugalidad y la Parentalidad" Auditorio Geisemaní							
10:45 a. m.	Simposio No.98	Simposio No.99	Simposio No.100	Simposio No.101	Investigaciones Terminadas	Trabajos Libres 7	Trabajos Libres 8	Proyectos de Investigación II
	T trastorno Mental Severo, Abordaje Integral	La Psiquiatría en el Colegio: ¿Alumnos o Pacientes?	Actualización en Delirium: Estado del Arte Simposio-Taller	Atención Primaria en Salud Mental: Un Propuesta Integradora		Sesión 7	Sesión 8	
11:45 a. m.	Martha Marcela Álzate García	Andrea Guzmán	Lina María Escobar Gómez	Carlos Iván Molina Bulla	Presentación de Investigaciones Terminadas	Jaider Barros	Luis E. Jaramillo	Presentación de Proyectos de Investigación
12:45 p. m.	Campo Abierto — CISNE	Universidad El Bosque	Hospital Universitario San Vicente Fundación	Fundación Universitaria Sanitas		Asociación Colombiana de Psiquiatría	Universidad Nacional de Colombia	
12:45 p. m.	<b>Ceremonia de Clausura</b> Trabajos destacados, Congreso APAL-ACP 2014 Posesión Presidente APAL 2014-2016, Dr. Rodrigo Córdoba R. Posesión Presidente ACP 2014-2015, Dr. Iván Jiménez R. Cierre del Congreso, Dr. Alfredo Cía, Presidente APAL							



WORLD  
PSYCHIATRIC  
ASSOCIATION



APAL  
Asociación Psiquiátrica de América Latina

ASOCIACIÓN  
COLOMBIANA DE PSIQUIATRÍA  
WWW.PSIQUIATRIA.ORG.CO

PROGRAMA ACADÉMICO  
**Sábado 22**  
Noviembre de 2014



# Actividades Académicas

---

## Simposios

**Sábado 22 de noviembre de 2014**

### Simposio 1

**Salón Barahona 1, 2:00 p.m. - 4:00 p.m.**

**Abordaje Forense de la Tortura en el INMLCF en Colombia**

**Coordinadora:** Heydy Luz Chica Urzola

Instituto Nacional de Medicina Legal y Ciencias Forenses  
Bogotá, Colombia

**Protocolo de Estambul**

Luisa Fernanda Alarcón Rivera

Instituto Nacional de Medicina Legal y Ciencias Forenses

**Guía de Implementación del Protocolo de Estambul en el INMLCF**

Heydy Luz Chica Urzola

Instituto Nacional de Medicina Legal y Ciencias Forenses

**Conceptualización de la Tortura Desde La Fenomenología**

Iván Perea Fernández

Instituto Nacional de Medicina Legal y Ciencias Forenses

**Presentación Caso Clínico Forense**

Gina Mariela Cabeza Monroy

Instituto Nacional de Medicina Legal y Ciencias Forenses

### Simposio 2

**Salón Barahona 2, 2:00 p.m. - 4:00 p.m.**

**Neurobiología de un Creador : Van Gogh**

**Coordinadora:** Liliana Noemí Portnoy

Hospital Borda

Argentina, Buenos aires



## **Modelos Biológicos de la Creatividad**

Viviana Ariza  
Hospital Borda

## **Neurobiología de las Psicosis**

Oscar Morón  
Hospital Borda

## **El Cerebro de Van Gogh: Hipótesis Neurobiológica**

Liliana Portnoy  
Hospital Borda

# **Simposio 3**

**Salón Barahona 3, 2:00 p.m. - 4:00 p.m.**

## **Curso Dirigido a la Comunidad (Familiares y Cuidadores): Las Demencias y su Manejo**

**Coordinador:** José Manuel Santacruz Escudero  
Hospital San Ignacio  
Bogotá, Colombia

## **Conceptos Básicos de las Funciones Cognoscitivas**

Margarita Benito Cuadrado  
Hospital San Ignacio

## **Generalidades de las Demencias**

José Manuel Santacruz Escudero  
Hospital San Ignacio

## **Signos y Síntomas de la Demencias**

Juan Felipe Meneses Bernal  
Hospital San Ignacio

## **Diagnóstico y Tratamientos**

Ángela Irigorri Cucalón  
Hospital San Ignacio

## **Qué Hacer con el Diagnóstico: Manejo, Cuidadores y Cuidado**

Claudia Irene Giraldo  
Hospital San Ignacio

## Simposio 4

Salón Barahona 4, 2:00 p.m. - 4:00 p.m.

### **Sexualidad Humana y Psiquiatría, Más Allá de la Biología**

**Coordinador:** Gabriel Jaime Montoya Montoya  
Universidad CES, Universidad de Antioquia  
Medellín, Colombia

### **Normalidad y Anormalidad: Trascendiendo la Nosología**

María Alejandra Vélez Aguirre  
Universidad CES

### **Síndromes Psiquiátricos y Sexualidad: Lo que los Pacientes Callan**

Catalina Hoyos Zuluaga  
Universidad CES

### **Fármacos y Sexualidad**

Juliana Lotero Peláez  
Universidad CES

## Simposio 5

Salón Arsenal, 2:00 p.m. - 4:00 p.m.

### **Simposio Internacional Inter-Secciones. "El Arte en la Psicoterapia y la Psicoterapia en el Arte I"**

**Coordinado:** Rafael Sibils  
Sociedad de Psiquiatría del Uruguay  
Montevideo, Uruguay

### **El hombre de las Tres Cervezas**

Juan Carlos Rojas  
Asociación Colombiana de Psiquiatría

### **La Música en el Tratamiento de los Trastornos Psicósomáticos**

Carlos Caruso  
Asociación de Psiquiatras Argentinos

## Simposio 6

**Sala de Reunión 302, 2:00 p.m. - 4:00 p.m.**

**Forum de Debate para Jóvenes Psiquiatras**

**La Atención a los Pacientes Duales en Latinoamérica, Sueño o Realidad**

**Coordinador:** Carlos Roncero

Hospital Vall Hebron

Barcelona, España

**Secretaria:** Delia C. Hernández

Coordinadora Subcomité de Adicciones de la Asociación Colombiana de Psiquiatría

Fundar Colombia

## Simposio 7

**Salón Barahona 1, 4:00 p.m. - 6:00 p.m.**

**Psiquiatría y Espiritualidad**

**Coordinador:** Uriel Escobar Barrios

Universidad Tecnológica de Pereira

Pereira, Colombia

**Espiritualidad: El Poder de la Fe y el Carácter**

Oswaldo Manotas Restrepo

Universidad Tecnológica de Pereira

**Josué, el Éxodo Bíblico en Terapia de Vidas Pasadas**

Eduardo Miranda Montoya

Universidad Tecnológica de Pereira

**Espiritualidad en Hipnosis Profunda**

Mauricio Moreno Pineda

Universidad Tecnológica de Pereira

**Espiritualidad: El Encuentro con Nuestra Verdadera Esencia**

Uriel Escobar Barrios

Universidad Tecnológica de Pereira

## Simposio 8

**Salón Barahona 2, 4:00 p.m. - 6:00 p.m.**

### **Modelo de Atención Psicodinámica en la Consulta Externa**

**Coordinador:** Iván Alberto Jiménez Rojas

Instituto Colombiano del Sistema Nervioso-Clínica Monserrat  
Bogotá, Colombia

### **Los Obstáculos en el Desarrollo de la Terapia Psicodinámica: La Negación**

Iván Alberto Jiménez Rojas

Instituto Colombiano del Sistema Nervioso-Clínica Monserrat

### **Atención Psicodinámica en Consulta Externa: Una Propuesta Investigativa desde la Psiquiatría Dinámica**

Aura Victoria Carrascal Márquez

Instituto Colombiano del Sistema Nervioso-Clínica Monserrat

### **Freud de la Modernidad a la Posmodernidad**

Saúl Martínez Villota

Instituto Colombiano del Sistema Nervioso-Clínica Monserrat

## Simposio 9

**Salón Barahona 3, 4:00 p.m. - 6:00 p.m.**

### **El Suicidio y la Responsabilidad Profesional**

**Coordinador:** Eduardo Mauricio Espector

Sección de Responsabilidad Profesional en Psiquiatría APAL  
Argentina, Buenos Aires

### **El Suicidio y la Responsabilidad Profesional. Algunas Cuestiones a Considerar**

Eduardo Mauricio Espector

Sección de Responsabilidad Profesional en Psiquiatría APAL

### **Riesgo Suicida y Riesgo de Mala Práctica**

Franklin Escobar

Sección de Responsabilidad Profesional en Psiquiatría APAL

**Responsabilidad Penal del Médico Psiquiatra Frente al Suicidio de su Paciente**  
Geovana Vallejos  
Sección de Responsabilidad Profesional en Psiquiatría APAL

## Simposio 10

**Salón Barahona 4, 4:00 p.m. - 6:00 p.m.**

### **Sexualidad y Psiquiatría Hospitalaria**

**Coordinador:** Ricardo Andrés de la Espriella Guerrero  
Pontificia Universidad Javeriana  
Bogotá, Colombia

### **Características de Parejas de Personas con Enfermedad Mental en Hospitalizaciones Prolongadas**

Jimena Mayorga  
Clínica Nuestra Señora de La Paz

### **De las Perversiones a las Variantes Normales. Sexualidad y Psiquiatría**

Ricardo de la Espriella  
Pontificia Universidad Javeriana

### **La Sexualidad del Paciente y la Institución**

Néstor Torres  
Clínica La Inmaculada

## Simposio 11

**Salón Arsenal, 4:00 p.m. - 6:00 p.m.**

### **Simposio Internacional Inter-Secciones. "El Arte en la Psicoterapia y la Psicoterapia en el Arte II"**

**Coordinador:** Eva Salas  
Sociedad Venezolana de Psiquiatría  
Caracas, Venezuela

### **Musicoterapia y Gestalt**

Eva Salas  
Sociedad Venezolana de Psiquiatría

## **Creatividad Literaria y Enfermedad Mental**

Rafael P. Alarcón

Asociación Colombiana de Psiquiatría

## **El Arte Terapia en La Rehabilitación del Paciente Esquizofrénico**

Hernán Olivera A.

Sociedad Boliviana de Psiquiatría

## **La Hipocondría y la Melancolía en los Textos Médicos y Literarios de los Siglos XIV-XIX**

Carlos Alberto Miranda Bastidas

Asociación Colombiana de Psiquiatría

Universidad del Valle

# **Simposio 12**

**Sala de Reunión 302, 4:00p.m. - 6:00 p.m.**

### **Consumo de Heroína en Colombia: Retos y Oportunidades**

**Coordinadora:** Delia Cristina Hernández Librado

Asociación Colombiana de Psiquiatría/Subcomité de Adicciones

Cali, Colombia

### **Avances en Plan Nacional Frente al Consumo de Heroína en Colombia y Estrategias de Implementación**

Ana María Cano

Asociación Colombiana de Psiquiatría/Subcomité de Adicciones

### **Metadona: Mitos y Realidades**

Delia Cristina Hernández Librado

Asociación Colombiana de Psiquiatría/Subcomité de Adicciones

### **Evaluación de los Programas de Atención de Drogodependencias**

Luis Fernando Giraldo

Asociación Colombiana de Psiquiatría

### **Aspectos Neuropsiquiátricos y Neuropsicológicos del Consumo de Opioides**

Gabriel Hernández

Asociación Colombiana de Psiquiatría/Comité de Adicciones

## Simposio 13

Sala de Reunión 303, 4:00 p.m. - 6:00 p.m.

### **Presentación de Libros**

Coordinador: Camilo Umaña

### **Aspectos Claves en Psiquiatría Infantil**

Juan David Palacio Ortiz

Colombia

### **Tu Boca Un Verso**

Jorge Albayeros

El Salvador

### **La Novela Femenina como Autoanálisis Biográfico en “Lo Que no Tiene Nombre” de Piedad Bonet**

Jorge Albayeros

El Salvador

### **Fundamentos de Medicina. Adicciones, Aspectos Clínicos, Psicosociales, Tratamiento y Prevención**

Elvia Velásquez de Pabón

Colombia

### **Instantes**

Angélica Aparicio Zambrano

Colombia

### **Neurociencias y Psiquiatría: La Historia Clínica Integrada**

William Aguilar Rivera

Colombia

# CEREMONIA DE INAUGURACIÓN

## **Mesa Principal**

Dr. Jaider Barros, Presidente ACP  
Dr. Alfredo Cía, Presidente APAL  
Dr. Pedro Ruiz Delegado WPA  
Dr. Rodrigo Córdoba, Presidente Electo APAL  
Dr. Alejandro Gaviria, Ministro de Salud

## **Homenaje a Grandes Personajes de la Psiquiatría Latinoamericana**

Antonio Ruiz Taviel, México  
Miguel Valdes Mier, Cuba  
José Ángel Saviñón, República Dominicana  
Carlos León Andrade, Ecuador  
Antonio Geraldo da Silva, Brasil  
Darío Lagos, Argentina  
Horacio Taborda Palacio, Colombia  
Auditorio Getsemaní  
06:00 – 08:00 p.m.

## **Conferencia Inaugural**

Bipolaridad y Poder  
Dr. Nassir Ghaemi  
Auditorio Getsemaní  
08:00 – 09:00 p.m.

## **Coctel de Inauguración**

Terraza del Claustro de Las Ánimas  
9:00 – 11:00 p.m.





WORLD  
PSYCHIATRIC  
ASSOCIATION



APAL  
Asociación Psiquiátrica de América Latina

ASOCIACIÓN  
COLOMBIANA DE PSIQUIATRÍA  
WWW.PSIQUIATRIA.ORG.CO

PROGRAMA ACADÉMICO  
**Domingo 23**  
Noviembre de 2014



**Domingo 23 de noviembre de 2014**

## **Simposio 14**

**Salón Barahona 1, 8:00 a.m. - 10:00 a.m.**

**Actualización en Abordaje de Trastornos Neuropsiquiátricos Asociados a VIH/SIDA**

**Coordinador:** José Luis Fernández Sastre

Plan Nacional del Sida. Ministerio De Sanidad y Consumo  
España

**Abordaje en Pacientes VIH/Sida con Síntomas Psicóticos**

José Ramón Grajales Almeida

Secretaria De Salud

**Trastornos Afectivos en VIH/Sida. Abordaje Farmacológico**

Cristian Vargas Upegui

Universidad De Antioquia

**VIH/Sida en la Tercera Edad**

Águeda Rojo Pantoja

Complejo Hospitalario Universitario de Vigo

**El Impacto en la Infancia de la Infección VIH/Sida**

José Mazaira

Complejo Hospitalario Universitario de Santiago de Compostela

## **Simposio 15**

**Salón Barahona 2, 8:00 a.m. - 10:00 a.m.**

**PRISMA: Programa de Intervención Multimodal en Pacientes con Trastorno Afectivo Bipolar y Esquizofrenia**

**Coordinador:** Carlos Alberto López Jaramillo

Universidad de Antioquia

Medellín, Colombia

**Programa de intervención PRISMA**

Antonio Carlos Toro Obando

Universidad de Antioquia

## **Estrategias No Farmacológicas del Programa Multimodal**

Cristian David Vargas Upegui  
Universidad de Antioquia

## **Propuesta de Estudio en Hijos de Pacientes con TAB del Programa PRISMA**

Juan David Palacio Ortiz  
Universidad de Antioquia

## **Evolución de las Estrategias Terapéuticas en TAB y Esquizofrenia**

Carlos Alberto López Jaramillo  
Universidad de Antioquia

# **Simposio 16**

**Salón Barahona 3, 8:00 a.m. - 10:00 a.m.**

## **Guías de Tratamiento del Paciente con Esquizofrenia en Latinoamérica**

**Coordinador:** Luis Fernando Ramírez  
Asociación Psiquiátrica de América Latina  
Bogotá, Colombia

### **Pródromos**

Rodrigo Nel Córdoba  
Asociación Psiquiátrica de América Latina

### **Primer Episodio Psicótico**

Rodrigo Bressan  
Asociación Psiquiátrica de América Latina

### **Mantenimiento**

Marcelo Cetcovich  
Asociación Psiquiátrica de América Latina

### **Prevención y Recaídas**

Camilo de la Fuente  
Asociación Psiquiátrica de América Latina

### **Intervención Psicosocial en el Contexto Latino**

Rafael Johnson  
Asociación Psiquiátrica de América Latina

## **Discusión y Conclusiones**

Luis Fernando Ramírez

Asociación Psiquiátrica de América Latina

## **Simposio 17**

**Salón Barahona 4, 8:00 a.m. - 10:00 a.m.**

### **Retos y Experiencias de la Psiquiatría de Enlace en México**

**Coordinador:** Álvaro Camacho

Asociación Psiquiátrica Mexicana

Estados Unidos

### **Los Diferentes Síntomas de Ansiedad que se Presentan en Pacientes con Enfermedad Obstructiva Crónica**

Ricardo Secin Diep

Asociación Psiquiátrica Mexicana

### **Insomnio en el Paciente con Hemodiálisis**

José Ramón Arellano Cano

Asociación Psiquiátrica Mexicana

### **Uso de Antipsicóticos en la Población Anciana con Déficit Cognitivo Leve, Moderado y Severo**

Bernardo Ng Solís

Asociación Psiquiátrica Mexicana

## **Simposio 18**

**Salón Arsenal, 8:00 a.m. - 10:00 a.m.**

### **Visión Integrativa del Lenguaje en Psiquiatría**

**Coordinadora :** Elba Beatriz Tornese

Sección Integración del Conocimiento de APAL

Buenos Aires, Argentina

### **Anatomía Clínica del Lenguaje en las Psicosis y Aplicada a la Psicoterapia**

Elba Beatriz Tornese

Sección Integración del Conocimiento de APAL

## **Lenguaje Corporal en los Trastornos Mentales**

Rosalía Dávalos

Sección Derechos Humanos de APAL

## **Lenguaje en los Comportamientos Adictivos**

César Sánchez Bello

Sección Juego Patológico y de Integración de APAL

## **Lenguaje No Verbal y Musicoterapia**

Eva Salas

Sección de Psicoterapia de APAL

# **Simposio 19**

**Salón Pegasos, 8:00 a.m. - 10:00 a.m.**

## **Resonancia Magnética Funcional (RMF) en Psiquiatría**

**Coordinador:** Cesar Augusto Arango Dávila

Fundación Valle del Lili, Universidad ICESI

Cali, Colombia

## **Aplicación de la Resonancia Magnética Funcional en la Clínica Psiquiátrica: “Ya es el Momento”**

Cesar Augusto Arango Dávila

Fundación Valle del Lili, Universidad ICESI

## **Proceso de las Imágenes en Resonancia Magnética Funcional y Estructural**

Juan Felipe Orejuela Zapata

Fundación Valle del Lili, Universidad ICESI

## **RMF: Interpretación de las Imágenes Funcionales, Estructurales y de los Datos Moleculares**

Ana María Granados Sánchez

Fundación Valle del Lili, Universidad ICESI

## **Aplicación de la RMF en el Contexto Clínico: Casos Clínicos**

Cesar Augusto Arango Dávila

Ana María Granados Sánchez

Fundación Valle del Lili, Universidad ICESI

## Simposio 20

**Sala de Reunión 302, 8:00 a.m. - 10:00 a.m.**

### **Psiquiatría Laboral**

**Coordinador:** Carlos Filizzola

Pontificia Universidad Javeriana Hospital San Ignacio  
Bogotá, Colombia

### **Descripción de las Circunstancias Psicosociales Determinantes de la Solicitud de Atención Psiquiátrica**

Carlos Filizzola

Pontificia Universidad Javeriana Hospital San Ignacio

### **La Sinestrosia, un Concepto del Pasado**

Gabriel Oviedo

Pontificia Universidad Javeriana Hospital San Ignacio

### **Dos Casos de Sinestrosia**

José Manuel Santacruz Escudero

Pontificia Universidad Javeriana Hospital San Ignacio

### **La Evaluación Neuropsicológica como Herramienta de la Evaluación**

Diana Matallana Eslava

Pontificia Universidad Javeriana Hospital San Ignacio

## Simposio 21

**Sala de Reunión 303, 8:00 a.m. - 10:00 a.m.**

### **Grandes Síndromes Psicodermatológicos**

**Coordinador:** Julio Torales

Sociedad Paraguaya de Psiquiatría  
Asunción, Paraguay

### **Delirios de Infestación. El Síndrome de Ekbom**

César Ruiz-Díaz

Sociedad Paraguaya de Psiquiatría

### **Trastornos Facticios en Piel: Dermatitis Artefacto**

Jazmín Rodríguez

Sociedad Paraguaya de Psiquiatría

## **El Trastorno de Excoriación. Estado de la cuestión**

Julio Torales

Sociedad Paraguaya de Psiquiatría

## **Simposio 22**

**Sala de Reunión 304, 8:00 a.m. - 10:00 a.m.**

### **Psiquiatría en los Servicios Penitenciarios**

**Coordinador:** Guillermo Nicolás Jemar

Servicio Penitenciario Federal Argentino

Buenos Aires, Argentina

### **Características Generales de los Servicios Penitenciarios Argentinos. Incumbencias del Psiquiatra**

Guillermo Nicolás Jemar

Servicio Penitenciario Federal Argentino

### **Impulsividad y Agresividad como Síntomas Cardinales y de Alta Frecuencia**

Martin Javier Mazzoglio y Nabar

Servicio Penitenciario Federal Argentino

### **Perspectivas de Tratamiento Interdisciplinario**

Stella Maris López

Servicio Penitenciario Federal Argentino

## **Simposio 23**

**Secretaria General, 8:00 a.m. - 10:00 a.m.**

### **Guía de Práctica Clínica para el Diagnóstico, Tratamiento de la Esquizofrenia**

**Coordinador:** Carlos Gómez-Restrepo

Pontificia Universidad Javeriana- Alianza Cinets

Bogotá, Colombia

### **Introducción y Desarrollo Metodológico de la GPC en Colombia para Esquizofrenia en Adultos**

Carlos Gómez-Restrepo

Pontificia Universidad Javeriana- Alianza Cinets

### **Tratamiento Farmacológico de La Esquizofrenia: Fase Aguda**

Adriana Patricia Bohórquez Peñaranda  
Pontificia Universidad Javeriana- Alianza Cinets

### **Tratamiento Farmacológico de la Esquizofrenia: Fase de Mantenimiento**

Álvaro Arenas Borrero  
Pontificia Universidad Javeriana- Alianza Cinets

### **Rehabilitación Psicosocial Inicial del Paciente con Diagnóstico de Esquizofrenia**

Jenny García Valencia  
Universidad de Antioquia- Alianza Cinets

## **CONFERENCIAS MAGISTRALES**

### **Conferencia Magistral**

Auditorio Getsemaní  
Jim Van Os

### **Psicosis: De la Epidemiología al Diagnóstico y el Tratamiento**

10:00 - 10:45 a.m.

### **Conferencia Magistral**

Auditorio Getsemaní  
Donna Stewart

### **Violencia de Pareja y Psiquiatría**

10:45 - 11:30 a.m.

### **Conferencia Magistral**

Auditorio Getsemaní

Alejandro Gaviria Uribe, Ministro de Salud y la Protección Social de Colombia

### **Implicación de la Salud Mental en la Política Pública**

11:30 a.m. - 12:15 p.m.

## **Simposio 24**

### **Salón Barahona 1, 12:15 m. - 1:45 p.m.**

### **Nuevos Aspectos Clínicos y Clasificatorios de la Depresión**

Coordinador: Carlos López Jaramillo

### **Implicaciones Clínicas y Terapéuticas de la Nueva Clasificación de los Trastornos Depresivos en DSM5**

María Oquendo



**Deterioro Cognitivo de la Depresión: El Papel de los Antidepresivos**  
Carlos López Jaramillo

## Simposio 25

**Salón Barahona 2, 12:15 m. - 1:45 p.m.**

**II Encuentro Latinoamericano de Psiquiatras en Formación "Formarse como Psiquiatra en el Contexto Latinoamericano"**

**Coordinador:** Jairo Mario González Díaz  
Asociación Colombiana de Psiquiatría  
Bogotá, Colombia

**Formarse Como Psiquiatra en el Contexto Cultural Latinoamericano**

Sergio Villaseñor Bayardo  
Asociación Mundial de Psiquiatría Cultural

**Formarse como Psiquiatra en el Contexto Cultural Latinoamericano**

Carlos Rojas Malpica  
Universidad de Carabobo

**Situación Actual del Residente Latinoamericano de Psiquiatría**

Jairo Mario González Díaz  
Asociación Colombiana de Psiquiatría

## Simposio 26

**Salón Barahona 3, 12:15 m. - 1:45 p.m.**

**Impacto de la Recaída en la Evolución de la Esquizofrenia**

**Coordinador:** Juan Fernando Cano, Colombia

**La Naturaleza de la Recaída Psicótica en Esquizofrenia**

Camilo de la Fuente  
México

**Impacto Clínico de la Intervención Temprana de la Recaída Psicótica**

Juan Fernando Cano  
Colombia

## **El Papel de las Nuevas Opciones Farmacológicas en la Prevención de las Recaídas**

Andreas Schreirner

Alemania

### **Simposio 27**

**Salón Barahona 4, 12:15 m. - 1:45 p.m.**

#### **El Cuerpo y el Síntoma**

**Coordinadora:** Laura Viola

Sociedad de Psiquiatría del Uruguay. Sección Infancia APAL

Montevideo, Uruguay

#### **Psicodermatología Pediátrica**

Julio Torales

Sociedad Paraguaya de Psiquiatría. Sección Infancia APAL

#### **Adolescentes Diabéticos: El Problema de la No Adherencia al Tratamiento**

Oscar Sánchez-Guerrero

Asociación Mexicana de Psiquiatría. Sección Infancia APAL

#### **Trastornos Alimentarios. Aspectos Psicosociales**

Zuleica Morillo

Asociación Dominicana de Psiquiatría

### **Simposio 28**

**Salón Arsenal, 12:15 m. - 1:45 p.m.**

#### **La Neurología del Amor y el Bolero**

Luis Fernando Ramírez

Argentina

### **Simposio 29**

**Salón Pegasos, 12:15p. m. - 1:45 p.m.**

#### **Retos Clínicos en Neuropsiquiatría**

**Coordinador:** José Fernando Muñoz Zúñiga

Instituto Nacional de Neurología y Neurocirugía

Bogotá, Colombia

## **La Conciencia de la Enfermedad en Neuropsicología**

Ana Ruth Díaz Victoria

Instituto Nacional de Neurología y Neurocirugía

## **Acerca de Dos Casos de Daño Cerebral Derecho**

Juan Manuel Orjuela Rojas

Instituto Nacional de Neurología y Neurocirugía

## **Deconstruyendo el Síndrome de Klüver-Bucy: El Caso de la Paciente M.**

José Fernando Muñoz Zúñiga

Instituto Nacional de Neurología y Neurocirugía

## **Simposio 30**

**Sala de Reunión 303, 12:15 m.- 1:45 p.m.**

### **“Animación, Intencionalidad, Espacial e Ipseidad en la Psicosis”**

**Coordinador:** Jorge Dávila González

Asociación Colombiana de Psiquiatría

Bogotá, Colombia

### **Cuasi Delirios**

Marco Fierro

Asociación Colombiana de Psiquiatría

### **Psicosis e Irracionalidades**

Juan José Botero

Universidad Nacional de Colombia

### **Pheno-Phenotypes: a Holistic Approach to the Psychopathology of Schizophrenia**

Giovanni Stanghellini.

G. d' Annunzio University, Chieti, Italy

## **Simposio 31**

**Sala Reunión 304, 12:15 m. - 1:45 p.m.**

### **Nuevas Tendencias en Patología Dual**

**Coordinadora:** Elvia Velázquez

Universidad de Antioquia (R)

Medellín, Colombia

Secretario: Néstor Szerman, Madrid, España

## **Patología Dual: la Influencia de las Nuevas Regulaciones del Cannabis**

Cecilia Idiarte Borda

Presidente de la Sociedad Uruguaya de Psiquiatría

## **DSM-5 y Patología Dual**

Elvia Velázquez

Coordinadora de la Sección APAL de Trastornos por Sustancias y Patología Dual

## **Patología Dual en Pacientes Dependientes de la Heroína y Bazuco**

Delia Cristina Hernández

Fundar Colombia

## **Patología Dual por Uso Severo de Pasta Básica de Cocaína: Su Abordaje Terapéutico y Seguimiento Bajo un Programa de Comunidad Terapéutica, Cognitivo-Conductual y Psicofarmacológico**

Rafael Navarro Cuevas

Universidad Nacional Mayor de San Marcos. Lima, Perú

# CONFERENCIAS MAGISTRALES

### **Conferencia Magistral**

Auditorio Getsemaní

Rodrigo Bressan

### **Estadios Tempranos de los Trastornos Mentales: ¿Un Nuevo Paradigma de Prevención?**

2:30 p.m. – 3:15 p.m.

### **Conferencia Magistral**

Auditorio Getsemaní

Michel Botbol

### **Subjetividad y Narrativa en Psiquiatría**

3:15 p.m. – 4:00 p.m.

### **Conferencia Magistral**

Auditorio Barahona 3

María Oquendo

### **Conducta Suicida como un Diagnóstico Separado en el DSM y la CIE**

3:15 p.m. – 4:00 p.m.

## Simposio 32

Salón Barahona 1, 4:00 p.m. - 6:00 p.m.

### **Intervenciones en APS Dentro de una Lógica Preventiva en Salud**

**Coordinadora:** Marcela Waisman Campos  
Asociación de Psiquiatras Argentinos APAL  
Buenos Aires, Argentina

### **Intervenciones en Adolescentes en el Marco de APS**

Julio Torales  
Sociedad Paraguaya de Psiquiatría

### **Juego Patológico: Un Problema entre Mujeres**

Verónica Mora Dubuc  
Asociación de Psiquiatras Argentinos APAL

### **Tercera Edad como Oportunidad para una Prevención Primaria**

Susana Calero  
Asociación de Psiquiatras Argentinos APAL

### **Violencia Hacia el Paciente con Diagnóstico de Demencia**

Emma Saad  
Asociación de Psiquiatras Argentinos APAL

## Simposio 33

Salón Barahona 2, 4:00 p.m. - 6:00 p.m.

### **Actualización en Psicosis**

**Coordinador:** Miguel Gutiérrez Fraile  
Fundación Española de Psiquiatría y Salud Mental  
España

### **Aspectos Actuales de la Depresión Psicótica**

Imanol Querejeta Aierdi  
Hospital Universitario Donostia. Osakidetza. San Sebastián

### **Esquizofrenia Refractaria. Un Programa Integrado**

Jesús Ezcurra Sánchez  
Hospital Psiquiátrico de Alava. Osakidetza. Vitoria

## **Abordaje de las Fases Iniciales de las Psicosis: Una experiencia de 10 Años**

Iñaki Eguiluz Uruchurtu

Hospital Universitario de Cruces. Osakidetza. Bilbao

## **Psicopatología de la Expresión: Esquizofrenia y Pintura**

José Ramón Pigem Palmes

Clínica Bellavista. Lleida

## **Simposio 34**

**Salón Barahona 3, 4:00 p.m. - 6:00 p.m.**

### **Condiciones Especiales en Neuropsiquiatría**

**Coordinador:** Gabriel Fernando Oviedo Lugo

Hospital San Ignacio - Pontificia Universidad Javeriana

Bogotá, Colombia

### **Cognición, Marcha y Caídas: Una Vía Común**

Juan Felipe Meneses Bernal

Hospital San Ignacio - Pontificia Universidad Javeriana

### **Menopausia y Cognición**

José Manuel Santacruz Escudero

Hospital San Ignacio - Pontificia Universidad Javeriana

### **Trastorno de Sueño en Pacientes con Daño Cerebral Adquirido**

Ángela María Iragorri

Hospital San Ignacio - Pontificia Universidad Javeriana

### **La Cognición Social en Pacientes con Trauma Craneoencefálico**

Hernando Santamaría

Pontificia Universidad Javeriana

## **Simposio 35**

**Salón Barahona 4, 4:00 p.m. - 6:00 p.m.**

### **De la Teoría a la Práctica con la GLADP-VR**

**Coordinador:** Javier Esteban Saavedra Castillo

Secretario General de la GLADP-VR y Vice-presidente de la Sección de Clasificación,

Evaluación Diagnóstica y Nomenclatura de la Asociación Mundial de Psiquiatría,

Director de la OEAIDE del INSM

Lima, Perú

## **Procedimientos y Formularios de la GLADP-VR**

Juan E. Mezzich

Instituto Nacional de Salud Mental

## **Aplicación a un Caso Clínico de la Formulación Diagnóstica Integral en la GLADP-VR: Caso 1**

Ybeth Luna - Dra. Sonia Zevallos

## **Aplicación a un Caso Clínico de la Formulación Diagnóstica Integral en la GLADP-VR: Caso 2**

Sonia Zevallos Bustamante

Secretaría Países Bolivarianos, de la Sección de Diagnóstico y Clasificación de APAL

## **Discusión**

J. Saavedra, J.E. Mezzich, E. Velázquez, Y. Luna y S. Zevallos

## **Simposio 36**

**Salón Arsenal, 4:00 p.m. - 6:00 p.m.**

### **Foro Gremial ACP**

#### **Tema Sindicalismo Médico**

**Coordinador:** Jaider A. Barros Bermúdez

#### **Cómo Crear un Sindicato Médico**

Julio Guzmán, Abogado

## **Simposio 37**

**Salón Pegasos, 4:00 p.m.- 6:00 p.m.**

### **Alteraciones Inmunológicas en Desórdenes Psiquiátricos**

**Coordinadora:** Viviana Sala

Asociación de Psiquiatras Argentinos

Argentina

### **La Adaptación Frente a la Enfermedad o Sickness Behavior**

Viviana Sala

Asociación de Psiquiatras Argentinos Asociación Psiquiátrica De Argentina

## **Depresión y su Relación con el Sistema Inmune**

Yanny Jaritonsky

Asociación de Psiquiatras Argentinos Asociación Psiquiátrica De Argentina

## **Hipótesis Inmunológica en Esquizofrenia**

Elba Tornese

Asociación de Psiquiatras Argentinos Asociación Psiquiátrica De Argentina

## **Dolor y Alteraciones en el Sistema Inmunológico**

María Julia Herrero Chego

Asociación de Psiquiatras Argentinos Asociación Psiquiátrica De Argentina

# **Simposio 38**

**Sala de Reunión 302, 4:00 p.m. - 6:00 p.m.**

## **Docencia e Investigación en la Formación Psiquiátrica**

**Coordinador :** Henry García Moncaleano

Instituto Colombiano del Sistema Nervioso-Clínica Montserrat

Bogotá, Colombia

## **Modelo de Comprensión Psicodinámica y su Aplicación en la Práctica Clínica**

Henry García Moncaleano

Instituto Colombiano del Sistema Nervioso-Clínica Montserrat

## **¿Cómo Fomentar desde la Práctica Clínica Habitual un Proceso de Investigación?**

Marcela Alzate

Instituto Colombiano del Sistema Nervioso-Clínica Montserrat

## **La Psicoterapia Psicodinámica, Un Método de Investigación en un Postgrado de Psiquiatría**

Luz María Pinilla

Instituto Colombiano del Sistema Nervioso-Clínica Montserrat

## **La Enseñanza de la Psiquiatría**

Jerónimo Saiz Ruiz

Hospital Ramón y Cajal, Catedrático de Psiquiatría

Universidad de Alcalá



## Simposio 39

**Sala de Reunión 303, 4:00 p.m. - 6:00 p.m.**

### **Derechos Humanos de los Pacientes en Venezuela y el Caribe**

**Coordinadora:** Rosalía Dávalos Briceño

Clínica La Ribera

Caracas, Venezuela

### **Generalidades sobre Derechos Humanos de los Pacientes Psiquiátricos en América y Zona del Caribe**

Rosalía Dávalos Briceño

Clínica La Ribera

### **Según los Principios de los Derechos Humanos, se Vulneran los Derechos Humanos en Venezuela**

Eva Salas Monsalve

Hospital Psiquiátrico El Peñón

### **Otros Derechos Humanos Vulnerados, como es el Derecho a los Pacientes Con H.I.V. a ser Atendidos**

Silvia Gross

Ministerio del Poder Popular Para La Salud

## Simposio 40

**Sala de Reunión 302, 4:00 p.m. - 6:00 p.m.**

### **El Suicidio: Comprensión e Impacto en el Psiquiatra**

**Coordinador:** Cástulo Fernando Cisneros Rivera

Sección de Suicidio de Asociación Psiquiátrica de América Latina

Pasto, Colombia

### **Neurobiología del Suicidio**

María Oquendo

Universidad de Columbia N.Y. USA.

### **Cognitipos en el Intento de Suicidio**

Hernán Ortiz

Instituto Ciencias de La Familia, Guatemala

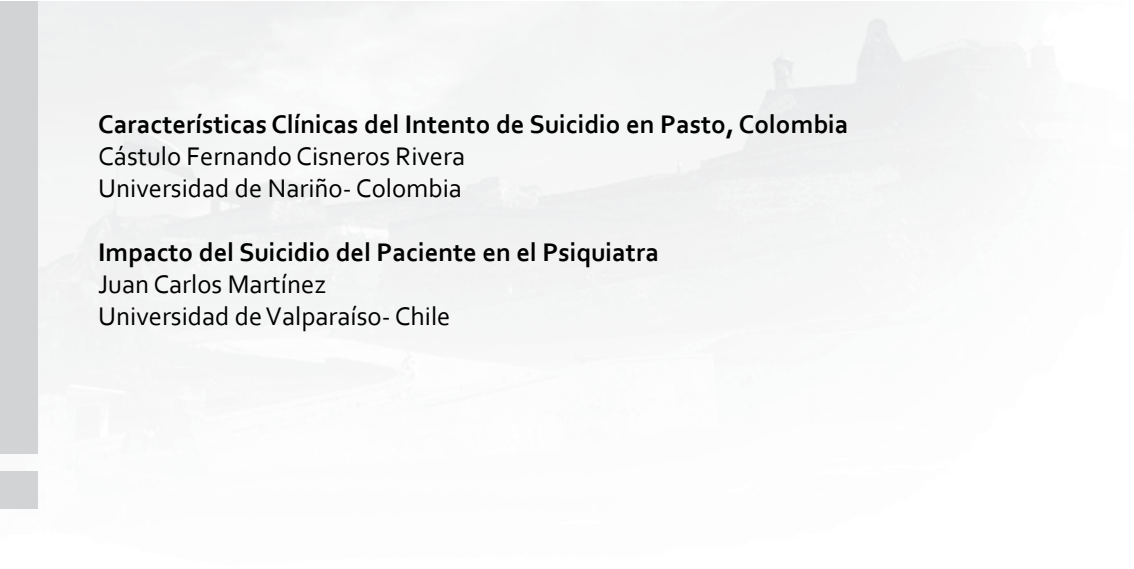

**Características Clínicas del Intento de Suicidio en Pasto, Colombia**

Cástulo Fernando Cisneros Rivera

Universidad de Nariño- Colombia

**Impacto del Suicidio del Paciente en el Psiquiatra**

Juan Carlos Martínez

Universidad de Valparaíso- Chile



WORLD  
PSYCHIATRIC  
ASSOCIATION



APAL  
Asociación Psiquiátrica de América Latina

ASOCIACIÓN  
COLOMBIANA DE PSIQUIATRÍA  
WWW.PSIQUIATRIA.ORG.CO

PROGRAMA ACADÉMICO  
**Lunes 24**  
Noviembre de 2014



**Lunes 24 de noviembre de 2014**

## **Simposio 41**

**Salón Barahona 1, 8:00 a.m. - 10:00 a.m.**

### **Trastornos por Consumo de Alcohol. Intervención Según Género**

**Coordinadora:** Enriqueta Ochoa Mangado  
Hospital Universitario Ramón y Cajal  
Madrid, España

### **Peculiaridades del Abordaje del Consumo de Alcohol Según Género**

Natividad Vicente Muelas  
Psiquiatra. Centro de Salud de Salamanca. Madrid

### **Cambios en el Consumo y Abuso de Alcohol en la Mujer**

Berta Ríos Rial  
Servicio Psiquiatría. Hospital de Móstoles

### **Consumo de Alcohol en Mujeres Dependientes de Sustancias**

Enriqueta Ochoa Mangado  
Hospital Universitario Ramón y Cajal

## **Simposio 42**

**Salón Barahona 2, 7:00 a.m. - 10:00 a.m.**

### **Del Psiquiatra a la Comunidad en América Latina: Logros y Temas Pendientes**

Coordinadores y Moderadores del intercambio: Rodrigo Nel Córdoba Rojas, Graciela Onofrio

#### **Ejes Temáticos**

Accesibilidad a los Sistemas de Salud. Barreras; accesibilidad de Contenidos a la Formación Médica de Grado y Postgrado; posibilidades de Investigación En y con la Comunidad; accesibilidad de la Población a Artículos de Divulgación Científica. Acciones en Psicoeducación.

#### **Secciones APAL participantes**

Educación en Psiquiatría (Dr. Américo Reyes Ticas),  
Espiritualidad (Dra. Francis Baez),  
Esquizofrenia (Dr. Héctor Lamaison y Dra. Milagros Marot),

Gerontopsiquiatría (Dra. Alicia Kabanchik),  
Historia de la Psiquiatría (Dr. Sergio Javier Villaseñor Bayardo),  
Integración del Conocimiento (Dra. Elba Tornese),  
Metodología de la Investigación en Psiquiatría ( Dr. Humberto Nicolini),  
Psiquiatría Cultural (Dr. Sergio Javier Villaseñor Bayardo)  
Psiquiatría, Niñez, Adolescencia y Familia (Dra. Laura Viola),  
Responsabilidad Profesional en Psiquiatría (Dr. Eduardo Espector),  
Salud Mental, Derechos Humanos y Tortura (Dra. Mariana Lagos),  
Trastornos de Ansiedad (Dr. Ricardo Pérez Rivera),  
Trastornos de la Conducta Alimentaria en la Cultura Contemporánea (Dra. Raquel Zamora),  
Medicina, Psiquiatría y Atención Primaria de la Salud (Dra. Marcela Waisman Campos)  
Trastornos del Humor (Dr. Sergio Rojtemberg),  
Trastornos por Abuso de Sustancias (Dra. Elvia Velazquez),  
Terapias Conductivo Comportamentales (Dra. Lía Marcela Fernández),  
Violencia, Sociedad y Patologías Emergentes (Dr. Horacio Vommaro),  
Sección Espiritualidad y Psiquiatría (Dra. Luisa M. Peña Yhasyhas)

## Simposio 43

**Salón Barahona 3, 8:00 a.m. - 10:00 a.m.**

### **Memorias de una Clínica de Memoria**

**Coordinador:** José Manuel Santacruz Escudero  
Hospital San Ignacio - Pontificia Universidad Javeriana  
Bogotá, Colombia

### **Centro de Memoria y Cognición, Más Allá de la Clínica de Memoria**

José Manuel Santacruz Escudero  
Hospital San Ignacio - Pontificia Universidad Javeriana

### **Deterioro Cognoscitivo Debido a Enfermedad Mental, Definiendo un Perfil**

Margarita Benito Cuadrado  
Hospital Universitario San Ignacio

### **Queja Subjetiva de Memoria y Depresión**

Juan Felipe Meneses Bernal  
Hospital San Ignacio - Pontificia Universidad Javeriana

### **Aproximación Clínica al Paciente Geriátrico con Catatonía**

Gabriel Fernando Oviedo Lugo  
Hospital San Ignacio - Pontificia Universidad Javeriana

## Simposio 44

Salón Barahona 4, 8:00 a.m. - 10:00 a.m.

### **El Precio que Pagan los Sistemas por Vivir con Estrés**

**Coordinadora:** Marle Isabel Duque Giraldo

Universidad CES

Medellín, Colombia

### **Angioedema Hereditario: Cuando el Estrés Edematiza**

Catalina Hoyos Zuluaga

Universidad CES

### **Cerebro y Estrés**

Eliana Zapata Taborda

Universidad CES

### **La Enfermedad Cardiovascular**

Marle Isabel Duque Giraldo

Universidad CES

## Simposio 45

Salón Arsenal, 8:00 a.m. - 10:00 a.m.

### **¿Quién Garantiza la Calidad de los Medicamentos?**

**Coordinador:** Andrés Zapata

Universidad de Antioquia

### **Farmacocinética en Psiquiatría**

Andrés Zapata

Universidad de Antioquia

### **Medicamentos Genéricos**

Jose A. Saviñon Tirado

Sociedad Dominicana de Psiquiatría

### **Marco Actual de Regulación de Medicamentos**

Representante del Ministerio de Salud

## Simposio 46

Salón Pegasos, 8:00 a.m. - 10:00 a.m.

### **Analgésicos Opioides, Manejo Médico y Riesgo de Abuso**

**Coordinador:** Carlos Roncero

Hospital Vall Hebron

Barcelona, España

### **Implicaciones Psiquiátricas del Abuso de Medicamentos Opioides: Cómo Articular el Manejo Médico y el Riesgo de Abuso**

Jorge Aldás

ICSN, Centro Campo Alegre, Colombia

### **Prevención del Abuso de Analgésicos Opioides**

Ana María Cano

Hospital Mental Filandia – Quindío, Colombia

### **Tratamiento Psiquiátrico de la Adición de Analgésicos Opioides**

Carlos Roncero

Hospital Vall Hebron Barcelona, España

### **Consumo de Analgésicos Opioides en el Personal de la Salud**

Delia C. Hernández

Subcomité de Adicciones ACP, Colombia

## Simposio 47

Sala Reunión 302, 8:00 a.m. - 10:00 a.m.

### **Presentación de Libros II**

**Coordinador:** Dr. Juan Carlos Rojas F.

### **IV Simposio de Residentes de Psiquiatría**

Lina Betancur Morales

Universidad Pontificia Bolivariana

### **Dardos y Estocadas a la Psiquiatría Actual**

Rafael Alarcón Velandia

Asociación Colombiana de Psiquiatría

## **Médicos Bajo Estrés**

Ariel Alarcón MD

## **Preguntas y Respuestas de la Psiquiatría**

Álvaro Rodríguez Gama

Universidad Nacional de Colombia

## **Presentación del texto electrónico Diccionario Académico de la Medicina.**

**[www.idiomamedico.org](http://www.idiomamedico.org)**

Álvaro Rodríguez Gama

Academia Nacional de Medicina de Colombia

## **La Rosa del Manicomio**

Eduardo Curbelo

Montevideo, Uruguay

# **Simposio 48**

**Sala de Reunión 303, 8:00 a.m. - 10:00 a.m.**

## **Conceptos Actuales sobre la Atención del Niño con TDAH**

**Coordinador:** Álvaro Franco Zuluaga

Universidad El Bosque

Bogotá, Colombia

## **¿Qué Tanto Sufren los Niños con TDAH?**

Jorge Manuel Gutiérrez Prendas

Universidad El Bosque

## **¿Qué Tan Problemáticos son los Niños con TDAH?**

Paula Tayeh

Universidad El Bosque

## **¿Cómo Entienden los Papás la Problemática del TDAH?**

Álvaro Franco Zuluaga

Universidad El Bosque

## **TDAH es una Enfermedad Institucional, No es Vivencial, Ofrecemos un Cambio de Forma de Pensar**

Rafael Vásquez Rojas

Universidad El Bosque



## Simposio 49

Sala de Reunión 304, 7:00 a.m. - 10:00 a.m.

**Consenso Latinoamericano en Tratamiento de Delirium**

Carlos Cardeño

Subcomité de Psiquiatría de Enlace

## CONFERENCIAS MAGISTRALES

### Conferencia Magistral

Auditorio Getsemaní

Giacomo Rizzolatti

### Las Neuronas en Espejo y la Comprensión de los Otros

10:00 a.m. - 10:45 am

### Conferencia Magistral

Auditorio Getsemaní

Benjamin Goldstein

### Trastorno Bipolar como una Enfermedad Vascolar: Implicaciones Clínicas y Científicas

10:45 a.m. - 11:30 a.m.

### Conferencia Magistral

Auditorio Getsemaní

Giovanny Stanghellini

### Tipología Diferencial de los Delirios

11:30 a.m. - 12:15 p.m.

## Simposio 50

Salón Barahona 1, 12:15 p.m. - 1:45 p.m.

**Retraso en el Diagnóstico y Tratamiento del Trastorno Bipolar**

**Coordinador:** Carlos López Jaramillo

Universidad de Antioquia

Medellín, Colombia

**Efecto Cerebral del Litio: ¿Neuroprotector?**

Carlos López Jaramillo

Asociación Colombia Psiquiatría

**Retrasos Específicos en el Tratamiento del TB: Correlaciones con el Nivel de Recuperación Alcanzado**

Sergio Strejilevich

Miembro de la Asociación Argentina de Trastornos del Humor

**Retraso en el Dx de TB: Resultados Preliminares de una Encuesta Realizada en Chile y Argentina**

Danilo Quiroz

Presidente Sociedad Chilena de Trastornos Bipolares

## Simposio 51

**Salón Barahona 2, 12:15 p.m. - 1:45 p.m.**

**Agitación en Emergencias Psiquiátricas**

**Coordinador:** Alfredo Cía

Argentina

**Situación de las Emergencias Psiquiátricas en Latinoamérica**

Rodrigo Córdoba

Colombia

**La agitación: Una Emergencia Psiquiátrica Escalonada**

Manuel Sánchez de Carmona

México

**Necesidad de Nuevas Alternativas en el Manejo de la Agitación**

Eduard Vieta

España

**Experiencia Clínica con Loxapina Inhalada**

Andrés Fontalba

España

## Simposio 52

**Salón Barahona 3, 12:15 p.m. - 1:45 p.m.**

**Modelos Asistenciales Integrativos en Patología Dual Grave**

**Coordinador:** Natalia Sánchez Díaz

Hospital Provincial Castellón, Valencia, España

Bogotá, Colombia

## **El Modelo de Gestión de Casos y los Equipos Transdisciplinarios en Salud Mental**

Gonzalo Haro Cortes

Hospital Provincial de Castellón, Valencia, España

## **Implementación de un Programa de Patología Dual Grave en Colombia: Retos a Partir de la Experiencia**

Natalia Sánchez Díaz

Clínica La Inmaculada

## **Implementación de un Programa de Salud Mental para Enfermos Mentales Graves Menores de Edad**

Matías Real López

Hospital Provincial de Castellón, Valencia, España

## **Simposio 53**

**Salón Barahona 4, 12:15 p.m. - 1:45 p.m.**

### **Controversias del DSM5 en Psiquiatría Infantil**

**Coordinador:** Laura Viola

Coordinación Sección Infancia, Adolescencia y Familia

Montevideo, Uruguay

### **Complejidades en la Evaluación del Niño Con Disruptive Mood Dysregulation Disorder**

Laura Viola

Sociedad de Psiquiatría del Uruguay Coordinación Sección

### **Callous Unemotional, ¿Nuevo o Viejo Constructo?**

Andrea Abadi

Asociación de Psiquiatras de Argentina

Sección Infancia de APAL, Coordinador Región

### **Irritabilidad Crónica: ¿Fenómeno Internalizado o Externalizado?**

Francisco de la Peña

Asociación Mexicana de Psiquiatría. Coordinador Regional Secc...

### **Delimitando el Trastorno Explosivo Intermitente en La Clínica**

Juan David Palacio

Asociación Colombiana de Psiquiatría. Representante Regional Sección Infancia

## Simposio 54

Salón Arsenal, 12:15 p.m. - 1:45 p.m.

### **Dificultades de la Derivación de los Pacientes a la Atención Psiquiátrica**

**Coordinación:** Susana Calero

Coordinadora Sección Medicina Psiquiatría y APS

**Conferencistas:** Dra. Marcela Waisman Campos, Dr. Oscar Olego, Dr. Julio Torres y Dr. Francisco Javier Golcher Valverde

## Simposio 55

Salón Pegasus, 12:15 p.m. - 1:45 p.m.

### **Estrategia de Abordaje de Pacientes con Trastornos de la Conducta Alimentaria**

**Coordinador:** Raquel Teresa Zamora Cabral

Asociación Uruguaya de Psiquiatría

### **Anorexia y Bulimia: Luces y Sombras del Trabajo Interdisciplinario**

Graciela Onofrio

Buenos Aires, Argentina

### **Atención a pacientes con TCA en policlínica de adolescentes**

Raquel Zamora

Montevideo, Uruguay

### **Un Dispositivo de Hospital día para sujetos con TCA en el ámbito de los sistemas de atención pública**

Humberto Persano

Buenos Aires, Argentina

### **Los Trastornos de Conducta Alimentaria en Cirugía Bariátrica**

Rodríguez Carrillo

Caracas, Venezuela

## Simposio 56

Sala Reunión 304, 12:15 p.m. - 1:45 p.m.

### **Manejo Clínico del Paciente Dual**

**Coordinador:** Carlos Roncero, Hospital Vall Hebron, Barcelona, España

**Secretario:** Rafael Navarro Cuevas, Lima, Perú

### **Dependencia de Opiáceos y Patología Dual**

Juan Ramírez

Centro de Atención al Drogodependiente. Huelva España

### **Alcoholismo y Patología Dual**

Saúl Pacurrucu

Centro de Rehabilitación de Adicciones. Cuenca, Ecuador

### **Patología Dual Trastornos de la Conducta Alimentaria**

Ignacio Basurte

Hospital Gregorio Marañón. Madrid, España

### **Paciente con TDAH y patología dual**

Juncal Sevilla Vicente

Programa de TDAH del Adulto de la Fundación Jiménez Díaz. Madrid, España

## **Simposio 57**

**Auditorio Getsemaní, 12:15 p.m. - 1:45 p.m.**

### **Relación entre la Presencia de Estrés y Factores Psicosociales**

**Coordinador:** Alejandro Castillo Martínez

Fundación Clínica Valle de Lili, ICESI, Universidad del Valle

Cali, Colombia

### **Relación entre la Presencia de Estrés y Factores Psicosociales durante el Embarazo y Nacimiento Pretérmino Espontáneo. Un Estudio de Casos y Controles**

Robert Ortiz

Universidad del Cauca - U del Valle

### **Detección Sistemática y Temprana de Síntomas Depresivos en Pacientes Embarazadas con Alta Complejidad Obstétrica**

Ana María Guerra

Fundación Clínica Valle de Lili – ICESI

### **Dependencia a Opiáceos en Mujeres Embarazadas, Manejo en el Último Trimestre y Parto. Reporte de dos Casos**

Alejandro Castillo Martínez

Fundación Clínica Valle de Lili, ICESI, Universidad del Valle

Cali, Colombia

# CONFERENCIAS MAGISTRALES

## Conferencia Magistral

Auditorio Getsemaní

Robert A. Post

### La Progresión Maligna del Trastorno Bipolar: Mecanismos e implicaciones terapéuticas

2:30 p.m. - 3:15 p.m.

## Conferencia Magistral

Auditorio Getsemaní

Eduard Vieta

### Avances en el Manejo del Trastorno Bipolar

3:15 p.m. - 4:00 pm

## Conferencia Magistral

Auditorio Barahona 3

Pablo Bagnati

### Utilidad de los Biomarcadores en Neuropsiquiatría

3:15 p.m. - 4:00 p.m.

## Simposio 58

Salón Barahona 1, 4:00 p.m. - 6:00 p.m.

### TDAH Dual

**Coordinador:** Andrés Arce

Departamento de Psiquiatría de la Infancia y la Adolescencia

Asunción, Paraguay

**Secretario:** Julio Torales

Asunción, Paraguay

### Dependencia de la Cocaína, TDAH y Psicosis

Carlos Roncero

Hospital Vall Hebron

### Patología Dual y Trastorno por Déficit de Atención e Hiperactividad en la Infancia y Adolescencia

Julio Torales

Departamento de Psiquiatría de la Infancia y la Adolescencia

## **Abordaje del TDAH dual**

Juan Ramírez

Centro de Drogodependientes. Huelva, España

## **Simposio 59**

**Salón Barahona 2, 4:00 p.m. - 6:00 p.m.**

### **Depresión y Enfermedad Cardíaca: Clínica y Terapéutica**

**Coordinador:** Juan Alfredo Trecco

Aceden

Trenque Lauquen, Argentina

### **Epidemiología de la Depresión en el Contexto de Enfermedad Cardiovascular**

Francisco Appiani

Aceden

### **Bases Fisiopatológicas de la Depresión y la Enfermedad Cardiovascular**

Leonardo Verna

Aceden

### **Aspectos Clínicos De La Depresión En El Contexto De La Enfermedad Cardiovascular**

Camilo Muñoz

Aceden

### **Eficacia, Seguridad y Riesgo de la Terapéutica Farmacológica en Depresión y Patología Cardiovascular**

Juan Carlos Nazareno Bambozzi

Aceden

## **Simposio 60**

**Salón Barahona 3, 3:00 p.m. - 5:00 p.m.**

### **Neurocognición Aplicada a los Trastornos Atencionales**

**Coordinador:** Miguel Valdés Mier

Secciones de Integración del Conocimiento e Infantojuvenil

La Habana, Cuba

### **Violencia y Psiquiatría**

Elba Beatriz Tornese

Sección Integración del Conocimiento de Asociación Psiquiátrica de América Latina

## **Psicodiagnóstico Aplicado al Trastorno por Déficit de Atención**

Elba Soto

Sociedad Boliviana de Psiquiatría

## **Clínica y Terapéutica Comparativa del Trastorno por Déficit de Atención con Hiperactividad**

Rodrigo Chamorro

Secciones Infantojuvenil de Asociación Psiquiátrica de América Latina y Sociedad Chilena de Psiquiatría

## **Parámetros Atencionales y Peligrosidad Criminal**

Ana María Saavedra

Sección Integración del Conocimiento de Asociación Psiquiátrica de América Latina

# **Simposio 61**

**Salón Barahona 4, 4:00 p.m. - 6:00 p.m.**

## **Terapia Dialéctica Conductual. Una Terapia Basada en la Evidencia**

**Coordinador:** Pablo Gagliesi

Fundación Foro

Buenos Aires, Argentina

## **Qué Hay en Investigación en Terapia Dialéctica Conductual**

German Tetti

Fundación Foro Argentina

## **Trastorno Límite de la Personalidad y Conductas Auto lesivas. Estado del Arte**

Pilar Arroyave

Conciencia

## **Terapia Dialéctica Conductual, una Terapia Basada en la Evidencia**

Pablo Gagliesi

Fundación Foro Argentina

# **Simposio 62**

**Salón Arsenal, 4:00 p.m. - 6:00 p.m.**

## **Psiquiatría y Atención Primaria de la Salud**

**Coordinador:** Alfredo H. Cía, Argentina

**Secretario:** Horacio Vommaro, Argentina



## **Competencias Educativas para Residentes de Psiquiatría en la Integración de la Salud Mental con la Atención Primaria**

Sergio Aguilar Gaxiola

## **Abordaje de la Violencia en Atención Primaria de la Salud**

Horacio Vommaro, Argentina

## **Ansiedad en Asistencia Primaria y en la Clínica General: Qué, Cuándo y Cómo Tratar o Derivar**

Alfredo Cía, Argentina

## **Simposio 63**

**Salón Pegasos, 4:00 p.m. - 6:00 p.m.**

### **Abordaje Interdisciplinario de la Conducta Antisocial**

**Coordinadora:** Teresa Meinardi Mozej

Asociación Psiquiátrica de Argentina

Buenos Aires, Argentina

### **El Chico de la Bicicleta. Algunas Escenas del Film como Punto de Partida**

Elena Weintraub

Asociación Psiquiátrica de Argentina

### **Psicoterapia Modificada y Estrategias de Abordaje de la Conducta Antisocial**

Teresa Meinardi Mozej

Asociación Psiquiátrica de Argentina

### **El Trastorno Antisocial: Una Perspectiva Psiquiátrica**

Roberto Eduardo Méndez

Asociación Psiquiátrica de Argentina

## **Simposio 64**

**Sala de Reunión 302, 4:00 p.m. - 6:00 p.m.**

### **Síntomas Ansiosos en Depresión y Trastorno Bipolar**

**Coordinador:** Álvaro Camacho

Asociación Psiquiátrica Mexicana

United States

## **Depresión Ansiosa en el Paciente Geriátrico con Enfermedad Bipolar de Base**

Bernardo Ng Solís

Asociación Psiquiátrica Mexicana

## **TMS en Pacientes con Depresión Ansiosa**

Edilberto Peña

Asociación Psiquiátrica Mexicana

## **Tratamiento Psicoterapéutico “mindfulness” en Pacientes con Depresión Ansiosa**

Jorge Franco

Asociación Colombiana de Psiquiatría

## **Síntomas de Ansiedad en Pacientes Jóvenes con Enfermedad Bipolar**

Ruby C. Castilla Puentes

Profesora Adjunta de Medicina y Salud Pública, Universidad de Drexel y Farmacoepidemiología, Escuela de Farmacia, Universidad de Temple

# **Simposio 65**

**Sala de Reunión 303, 4:00 p.m. - 6:00 p.m.**

## **Controversias y Dilemas Actuales Sobre Clínica y Terapéutica**

**Coordinador:** Sergio Rojtenberg

Asociación Psiquiátrica de América Latina, Asociación Psiquiátrica de Argentina  
Buenos Aires, Argentina

## **Aspectos Clínicos, Evolutivos y Terapéuticos de la Interface Trastornos Depresivos/ Trastornos Cognitivos**

Pablo Bagnatti

Asociación Psiquiátrica de América Latina, Asociación Psiquiátrica De Argentina

## **Suicidio : Poblaciones, Predictores y Conductas a Seguir**

Sergio Rojtenberg

Asociación Psiquiátrica de América Latina, Asociación Psiquiátrica de Argentina

## **Antidepresivos y Embarazo, los Gozos y las Sombras**

Ricardo Morla

AEP Ecuador

## Simposio 66

Sala de Reunión 304, 4:00 p.m. - 6:00 p.m.

### **El Acoso Escolar y la Salud Mental: Intervención Psiquiátrica**

**Coordinador:** Ember Estefen

Instituto Colombiano del Sistema Nervioso-Clínica Montserrat  
Bogotá, Colombia

### **Bullying: Explicaciones, Implicaciones, Atención y Consecuencias**

Ember Estefen

Instituto Colombiano del Sistema Nervioso-Clínica Montserrat

### **Bullying: Recursos y Posibilidades de Intervención desde la Psiquiatría Infantil**

Sandra Elizabeth Piñeros

Instituto Colombiano del Sistema Nervioso-Clínica Montserrat

### **Modelo de Atención Primaria en Salud en Matoneo Escolar para Instituciones Educativas**

Alejandro Rodríguez

Instituto Colombiano del Sistema Nervioso-Clínica Montserrat





WORLD  
PSYCHIATRIC  
ASSOCIATION



APAL  
Asociación Psiquiátrica de América Latina

ASOCIACIÓN  
COLOMBIANA DE PSIQUIATRÍA  
WWW.PSIQUIATRIA.ORG.CO

PROGRAMA ACADÉMICO  
**Martes 25**  
Noviembre de 2014



**Martes 25 de noviembre de 2014**

## **Simposio 67**

**Salón Barahona 1, 8:00 a.m. - 10:00 a.m.**

### **Delirium en Poblaciones Especiales**

**Coordinador:** Jorge Julián Calle Bernal

Universidad de Antioquia

Medellín, Colombia

### **Delirium en Niños: Estado del Arte y Estrategias Terapéuticas**

Carmenza Alexandra Ricardo

Universidad Pontificia Bolivariana

### **Delirium en el Adulto Mayor**

José Manuel Santacruz Escudero

Pontificia Universidad Javeriana

### **Delirium en las Pacientes Obstétricas**

Carlos Alberto Cardeño Castro

Hospital Universitario San Vicente Fundación

## **Simposio 68**

**Salón Barahona 2, 8:00 a.m. - 10:00 a.m.**

### **Depresión, Ánimo y Emociones: de lo Básico a lo Clínico**

**Coordinador:** Rodrigo Córdoba

Presidente APAL, Colombia

**Secretario:** Jorge Ospina, Profesor Titular Departamento de Psiquiatría Universidad de Antioquia

### **Emociones, Ánimo y Depresión**

Jorge Ospina

Colombia

### **Neurotransmisores, Circuitos y Síntomas Específicos en la Depresión**

Fabián Lamaison

Argentina

## **Impacto de los Antidepresivos en la Motivación, las Emociones y en la Recuperación Funcional**

Luis Caballero  
España

### **Simposio 69**

**Salón Barahona 3, 8:00 a.m. - 10:00 a.m.**

#### **Tratamiento Integral de la Comorbilidad Triple en Diferentes Escenarios**

**Coordinador:** Hernán Gilberto Rincón Hoyos  
Fundación Valle Del Lili - Universidad ICESI  
Cali, Colombia

#### **Epidemiología de Trastornos Mentales Co-Mórbidos con Abuso de Alcohol y de Sustancias en Colombia**

Alejandro Castillo  
Fundación Valle Del Lili - Universidad ICESI

#### **Costos Asociados con la Salud Mental en un Plan de Salud de Tamaño Medio en Colombia**

Sergio Iván Prada Ríos  
Proesa y Universidad ICESI

#### **Tratamiento Integral de los Trastornos Mentales en Atención Primaria**

Javier Escobar  
Robert Wood Johnson Medical-School - Universidad De Rutgers

#### **Tratamiento Integral de la Comorbilidad Triple en dos Escenarios de Hospital de Tercer Nivel**

Hernán Gilberto Rincón Hoyos  
Asociación Colombiana de Psiquiatría

### **Simposio 70**

**Salón Barahona 4, 8:00 a.m. - 10:00 a.m.**

#### **Retos y Realidades de la Psiquiatría de Enlace y la Medicina**

**Coordinador:** Roberto Chaskel  
Hospital Universitario Santa Fe de Bogotá  
Bogotá, Colombia

## **Embarazo No Deseado y Salud Mental**

Efraín Noguera

Hospital Universitario Santa Fe de Bogotá

## **“Psiquiatría de Enlace y Cirugía Bariátrica”**

Soraya Aparicio

Hospital Universitario Santa Fe de Bogotá

## **“El Trastorno de la Personalidad en Psiquiatría de Enlace”**

Juan Manuel Escobar

Hospital Universitario Santa Fe de Bogotá

## **Manejo psicoterapéutico de la Anorexia Nervosa en el Hospital General**

Roberto Chaskel

Hospital Universitario Santa Fe de Bogotá

## **Simposio 71**

**Salón Arsenal, 8:00 a.m. - 10:00 a.m.**

### **Concepto de Riesgo en la Juventud, ¿el Riesgo es la Adicción?**

**Coordinador:** Gregorio Nacianceno Álvarez

Clínica de Salud Mental “Crecer”

Santa Fe, Argentina

### **Concepto de Riesgo en la Juventud el Riesgo es la Adicción?**

María Celeste Álvarez

Clínica De Salud Mental “Crecer”

### **Concepto de Riesgo en la Juventud, el Riesgo es la Adicción?**

Priscilla Ferraro

Clínica de Salud Mental “Crecer”

### **La Diferencia entre Peligro y Riesgo. La cultura del Miedo.**

Clarisa Irene Álvarez

Clínica de Salud mental “ Crecer”

### **Sobre la Temporalidad en Adicciones**

Jorge Valverdi

Clínica de Salud Mental “Crecer”



## Simposio 72

Salón Pegasos, 8:00 a.m. - 10:00 a.m.

### **Psicopatología en Trastornos de Personalidad**

**Coordinador:** Uriel Escobar Barrios

Universidad Tecnológica de Pereira

Pereira, Colombia

### **¿Son los Trastornos de Personalidad una Forma de Estar en el Mundo?**

Ana María Coral Leiton

Universidad Tecnológica de Pereira

### **Un Acercamiento Comprensivo al Ser y Sus Vicisitudes**

Carlos Antonio Sierra Martelo

Universidad Tecnológica de Pereira

### **Trastornos de Personalidad en la Vida Moderna**

Andrés Felipe Micolta Henao

Universidad Tecnológica de Pereira

### **La Creatividad y el Caos en los Trastornos de la Personalidad**

Rafael Patrocinio Alarcón Velandia

## Simposio 73

Sala de Reunión 302, 8:00 a.m. - 10:00 a.m.

### **Patología Dual y Juego Patológico**

**Coordinador:** César Sánchez Bello

Sección de Juego Patológico, Asociación Psiquiátrica de América Latina- I.V.S.S.

Pampatar, Margarita, Venezuela

### **Introducción-Trastornos de Uso de Sustancias y Juego Patológico**

Néstor Szerman

Asociación Española de Patología Dual (AEPD) - España

### **Trastornos de Ansiedad y Trastornos Afectivos y Juego Patológico**

César Sánchez-Bello

Sección Juego Patológico, Asociación Psiquiátrica de América Latina - I.V.S.S. - SVP

- Venezuela

## **Trastornos de Personalidad y Juego Patológico**

Pilar Jaime

Sección Juego Patológico Asociación Psiquiátrica de América Latina -ASOCOPSI-  
Colombia

## **Simposio 74**

**Sala de Reunión 303, 8:00 a.m. - 10:00 a.m.**

### **Las Distintas Caras de las Conductas Suicidas**

**Coordinador:** Gustavo Federico Carlsson

Capítulo de Emergencias Psiquiátricas -Asociación de Psiquiatras Argentinos (APSA)  
Buenos Aires, Argentina

### **Conductas Suicidas: ¿De qué Hablamos cuando Hablamos de Suicidio?**

Gustavo Federico Carlsson

Capítulo de Emergencias Psiquiátricas -Asociación de Psiquiatras Argentinos (APSA)

### **Evaluación Sistemática de las Conductas Suicidas**

Tomas Sepich D Almeida

Capítulo de Emergencias Psiquiátricas -Asociación de Psiquiatras Argentinos (APSA)

### **Seguimiento de una Cohorte de Pacientes Suicidas en Buenos Aires**

German Teti

Capítulo de Emergencias Psiquiátricas -Asociación de Psiquiatras Argentinos (APSA)

### **Cómo Intervenir en las Conductas Suicidas en Pacientes con Trastorno de la Personalidad.**

Pablo Gagliesi

Capítulo de Emergencias Psiquiátricas -Asociación de Psiquiatras Argentinos (APSA)

## **Simposio 75**

**Salón de Reunión 304, 8:00 a.m. - 10:00 a.m.**

### **Espectro Obsesivo-Compulsivo. Nuevo Paradigma**

**Coordinador:** Ricardo Pérez Rivera

Asociación Argentina de Trastornos de Ansiedad  
Ciudad Autónoma de Buenos Aires, Argentina

## **Tratamiento Cognitivo-Conductual del Trastorno de Ansiedad por la Salud**

Manuel Tome

Asociación Argentina de Trastornos de Ansiedad

## **Neuropsicología y TOC**

Nuria Lanzagorta Piñol

Asociación Argentina de Trastornos de Ansiedad

# CONFERENCIAS MAGISTRALES

### **Conferencia Magistral**

Auditorio Getsemaní

Sergio Villaseñor Bayardo

### **Pioneros de la Psiquiatría Cultural: Los Forjadores de la APAL**

10:00 a.m. - 10:45 a.m.

### **Conferencia Magistral**

Auditorio Getsemaní

Joan Colom

### **Nuevas Políticas sobre Cannabis: ¿Una Oportunidad en Salud Pública?**

10:45 a.m. – 11:30 a.m.

### **Conferencia Magistral**

Auditorio Getsemaní

Nestor Szerman

### **Tratamiento de la Psicosis Dual: ¿Cualquier Antipsicótico?**

11:30 a.m. – 12:15 p.m.

## Simposio 76

**Salón Barahona 1, 12:15 p.m. – 1:45 p.m.**

### **Trastorno Bipolar: Un Enfoque Multidisciplinario**

**Coordinadora:** Claudia Becerra Palars

Asociación Psiquiátrica Mexicana/Instituto Nacional de Psiquiatría

México

### **Impacto de la Polaridad Afectiva sobre la Evolución Clínica, la Calidad de Vida y la Discapacidad**

Claudia Becerra Palars

Asociación Psiquiátrica Mexicana

## **Neuroimagen del Trastorno Bipolar**

Valente Cedillo Riós

Médico Neuroradiólogo, Miembro de la Sociedad Mexicana de Neuroradiología

## **Trastorno Bipolar en Niños y Adolescentes: Una Perspectiva en el Desarrollo**

Juan Luis Vázquez Hernández

Presidente de la Asociación Psiquiátrica Mexicana

## **Percepción de la Bipolaridad en Pueblos Indígenas de México.**

### **Visión Etnopsiquiátrica**

Horacio López Flores

Secretario General Asociación Psiquiátrica Mexicana

## **Simposio 77**

**Sala de Reunión 302, 12:15 – 1:45 p.m.**

### **Filosofía, Mente y Psiquiatría**

**Coordinador:** Jorge Ospina-Duque

Universidad de Antioquia

Medellín, Colombia

### **La Empatía como Propiedad Nuclear en la Teoría de la Mente**

Jorge Ospina-Duque

Universidad de Antioquia

### **Visión Fenomenológica de la Empatía y Teoría de la Mente**

Jorge Dávila González

Departamento de Psiquiatría Fundación Santafé

### **Empatía y Cognición Social Contextual**

Agustín Ibáñez

Fundación Ineco Universidad Falaloro, Argentina

### **Empatía, Cognición Social y Demencia Semántica: ¿Psicopatología de la Identidad?**

Diana Matallana

Pontificia Universidad Javeriana

## Simposio 78

Salón Barahona 3, 12:15 p.m. – 1:45 p.m.

### **Tratamiento Integral de la Esquizofrenia**

**Coordinador:** Juan A. Gallego

The Feinstein Institute for Medical Research

### **Tratamiento del Primer Episodio de Esquizofrenia**

Juan A. Gallego

The Feinstein Institute for Medical Research

### **Electroconvulsive Therapy (ECT) for Medication Resistant Schizophrenia**

Raphael Braga

The Feinstein Institute for Medical Research

## Simposio 79

Salón Barahona 4, 12:15 p.m. – 1:45 p.m.

### **La Psiquiatría Genética Latinoamericana en el Contexto Mundial**

**Coordinador:** Humberto Nicolini

Simposio conjunto de APAL e International Society of Psychiatric Genetics

#### **Estudios en Costa Rica**

Jetty Raventos

Simposio conjunto de APAL e International Society of Psychiatric Genetics

#### **Estudios en Colombia**

Carlos López

Simposio conjunto de APAL e International Society of Psychiatric Genetics

#### **Estudios en México**

Humberto Nicolini

Simposio conjunto de APAL e International Society of Psychiatric Genetics

#### **Estudios en Chile**

Hernán Silva

Simposio conjunto de APAL e International Society of Psychiatric Genetics

## La International Society of Psychiatric Genetics

Thomas Schultze

Simposio conjunto de APAL e International Society of Psychiatric Genetics

## Simposio 80

**Salón Arsenal, 12:15 p.m. – 1:45 p.m.**

### **Visión Cognitiva-Conductual de los Trastornos de Personalidad**

**Coordinadora:** Lía Marcela Fernández

Fundación AIGLE

Buenos aires, Argentina

### **Dificultades para el Abordaje de los TP y la Implicancia en el Campo Social**

Lía Marcela Fernández

Asociación Psiquiátrica de Argentina

### **Perfil de Personalidad del Trabajador Ansioso**

Daniel Boigiaizian

Asociación Ayuda

## Simposio 81

**Salón Pegasos, 12:15 p.m. – 1:45 p.m.**

### **Educación en Adicciones y Patología Dual**

**Coordinador:** Javier Didia Attas

Presidente de ACAPI

Hospital Italiano, Buenos Aires, Argentina

**Copresidente** Dr. Pablo Vega.

Instituto de Adicciones, Madrid, España

### **La Formación en patología dual**

Gonzalo Haro

Unidad Patología Dual. Hospital de Castellon, España

### **Trastornos Neuropsiquiátricos y Patología Dual**

Yenny Saad.

Clínica de Psiquiatría de la Facultad de Medicina. Montevideo, Uruguay

## **El Futuro de la Patología Dual**

Pablo Vega. Instituto de Adicciones, Madrid, España

## **Educación de Patología Dual en América Latina**

Javier Didia Attas

Presidente ACAPI

Hospital Italiano, Buenos Aires, Argentina

## **Simposio 82**

**Sala de Reunión 303, 12:15 p.m. – 1:45 p.m.**

### **Relaciones Padre Hijo Sanas para Sociedades Saludables**

**Coordinador:** Lexma Magalis Ruíz Martez

Caja de Seguro Social de Panamá

La Chorrera, Panamá

### **Hombres Cuidadores de Vida**

Silvia Lucia Gaviria Arbeláez

Universidad CES, Medellín

### **Paternidad y Equidad de Género en América Latina y el Caribe**

Marta Rondón

Universidad Cayetano Heredia e Instituto Peruano de Paternidad Responsable

## **Simposio 83**

**Sala de Reunión 304, 12:15 p.m. – 1:45 p.m.**

### **Violencia y Psiquiatría**

**Coordinador:** Sergio Molina Osorio

Universidad CES Departamento Psiquiatría

### **Aspectos Epidemiológicos y Neurobiológicos de la Violencia y la Enfermedad Mental**

Sergio Molina Osorio

Universidad CES

### **Violencia y Estrés Postraumático**

Felipe Valderrama

Universidad CES

## Caracterización Clínica, Sociodemográfica y Legal de un Grupo de Pacientes Inimputables

Juliana Escobar  
Universidad CES

## CONFERENCIAS MAGISTRALES

### Conferencia Magistral

Auditorio Getsemaní  
Sergio Aguilar Gaxiola

### Salud Mental Global y Atención Primaria: Desafíos y Oportunidades

2:30 p.m. a 3:15 p.m.

### Conferencia Magistral

Auditorio Getsemaní  
Javier Escobar

### ¿Qué Hay de Novedoso en la Psiquiatría Norteamericana en el 2015?

3:15 p.m. a 4:00 p.m.

### Conferencia Magistral

Auditorio Barahona 3  
Pedro Ruiz

### Depresión y Embarazo, Consideraciones Clínicas

3:15 p.m. a 4:00 p.m.

## Simposio 84

Salón Barahona 1, 4:00 p.m. - 6:00 p.m.

### Clozapina, Efectividad Versus Seguridad

**Coordinador:** Ignacio Sandía Saldivia  
Universidad de Los Andes, Mérida.  
Mérida, Venezuela

### Clozapina, Historia y Farmacología Básica

Euderruh Uzcategui Pinto  
UDA Psiquiatría, ULA

### Agranulocitosis y Síndrome Metabólico por Clozapina, Experiencias en Venezuela

Ignacio J Sandía Saldivia  
UDA-Psiquiatría, ULA

### Hiponatremia, Cardiomiopatía y Miocarditis Debidos al Uso de Clozapina En Venezuela

Ana E. Serrano  
Servicio de Psiquiatría, Hospital Universitario de Los Andes



## Simposio 85

Salón Barahona 2, 4:00 p.m. - 6:00 p.m.

**Actividad de la IAWMH**

**Tópicos de Interés en Atención Psiquiátrica de las Mujeres**

**Coordinador:** Silvia Gaviria Arbeláez

Universidad CES

**Resultados Materno Fetales Relacionados con la Violencia de la Pareja Intima en América Latina**

Donna Stewart

Universidad de Toronto

**Evaluación y Enfoque de la Prolactina en la Práctica Clínica**

Eliana Taborda

Universidad CES

**Trastorno Afectivo Bipolar en las Mujeres: más allá de las Diferencias**

Silvia Gaviria

Universidad CES

## Simposio 86

Salón Barahona 3, 4:00 p.m. - 6:00 p.m.

**Esquizofrenia: ¿Comorbilidad, Transnosología o Dimensiones?**

**Coordinador:** Héctor Fabián Lamaison

CIANE Universidad Nacional de la Plata

La Plata, Argentina

**Síntomas Positivos y Negativos de la Esquizofrenia**

Ernesto Málaga

Sociedad de Psiquiatría de Bolivia

**Síntomas Cognitivos en la Esquizofrenia**

María Gesell

CIANE Universidad Nacional De La Plata

**Relaciones Entre el Trastorno Obsesivo Compulsivo y Síndromes Relacionados, con la Esquizofrenia**

Carlos Torres

CIANE Universidad Nacional De La Plata

## **Trastornos de ansiedad y esquizofrenia**

Viviana Hernández

CIANE Universidad Nacional De La Plata

## **Simposio 87**

**Salón Barahona 4, 4:00 p.m. - 6:00 p.m.**

### **Sección Asociación Psiquiátrica de América Latina, Violencia Social y Patologías Emergentes en América Latina**

**Coordinadora:** Nora Leal Marchena

Asociación Psiquiátrica de Argentina

Buenos Aires, Argentina

### **Violencia en los Medios de Comunicación, Salud Mental y Vulnerabilidad**

Nora Leal Marchena

Asociación Psiquiátrica de Argentina

### **Formas y Niveles de Complejidad de la Violencia en América Latina**

Cristina Deprati

Asociación Psiquiátrica de Argentina

### **Violencia social, clínica y subjetividad**

Horacio Vommaro

Asociación Psiquiátrica de Argentina

### **Primeros Resultados de la Investigación de Situaciones de Alto riesgo por Violencia Doméstica**

Sandra Antonieta Romano Fuzul

Clínica Psiquiátrica de la Facultad de Medicina – UDELAR – Uruguay

## **Simposio 88**

**Salón Arsenal, 4:00 p.m. - 6:00 p.m.**

### **¿Es Diferente la Patología Dual en Latinoamérica?**

**Coordinadora:** Elvia Velásquez de Pabón

Profesora Titular de Psiquiatría (r) U de A, Sección Asociación Psiquiátrica de América Latina CI

Medellín, Colombia

### **Patología Dual y Psicosis**

Elvia Velásquez de Pabón  
Coordinadora de la Sección APAL

### **Patología Dual en 389 Pacientes Dependientes a Pasta Básica de Cocaína en el Perú**

Rafael Navarro Cueva  
ALAD

### **El Trastorno de Hiperactividad y Déficit De Atención Riesgo Para Adicciones?**

Javier Didia Attas  
Centro de Tratamiento en Adicciones Hospital Italiano

### **Comorbilidad Psiquiátrica y Alcoholismo**

Saúl Pacurucu Castillo  
Centro de Rehabilitación y Tratamiento de Alcoholismo CRA

## **Simposio 89**

**Salón Pegasos, 4:00 p.m.- 6:00 p.m.**

### **Manejo Integral del Dolor: Perspectivas Desde La Psiquiatría**

**Coordinadora:** Rossana Calderón Forero  
Universidad del Rosario  
Bogotá, Colombia

### **Dolor – Aspectos en la Practica Psiquiátrica**

Alexie Vallejo Silva  
Universidad del Rosario

### **El Impacto Emocional del Dolor Crónico Benigno: Evaluación Psicósomática**

Rossana Calderón Forero  
Universidad del Rosario

### **Aspectos Psicológicos en el Síndrome de Sensibilización Central. (Fibromialgia, Síndrome de Fatiga)**

Ana Milena Isaza  
Universidad del Rosario

### **Dolor desde la Psiquiatría y la Homeopatía**

Sergio Andrés Córdoba Ortiz  
Universidad del Rosario

## Simposio 90

Salón de Reunión 302, 4:00 p.m. - 6:00 p.m.

### **Aproximaciones Cuanti-Cualitativas a la Psicopatología**

**Coordinador:** Jaider Alfonso Barros

Universidad del Rosario

### **Aproximaciones metodológicas cualitativas a la investigación en salud mental**

Carlos Iván Molina

### **Los delirios de influencia no son alteraciones psicóticas primarias**

Marco Fierro

Universidad del Rosario

### **Caracterización del Estrés Postraumático en Población de Toribío, Cauca**

Andrés Dulcey Cepeda

Universidad del Cauca

### **Psicopatología de las Alteraciones en el Inicio y Mantenimiento de la Acción**

Jorge Holguín

Universidad Autónoma de Bucaramanga

## Simposio 91

Salón de Reunión 304, 4:00 p.m. - 6:00 p.m.

### **Vigencia Terapéutica de Amisulprida**

**Coordinador:** Rodrigo Córdoba R

Colombia

### **Neurobiología de Trastorno Afectivo**

Rodrigo Córdoba R

Colombia

### **Esquizofrenia**

Jorge Holguín

Colombia

### **Trastorno Depresivo Crónico**

Sergio Rojtenberg

Argentina

### **Patología Dual**

Nestor Szerman

España



WORLD  
PSYCHIATRIC  
ASSOCIATION



APAL  
Asociación Psiquiátrica de América Latina

ASOCIACIÓN  
COLOMBIANA DE PSIQUIATRÍA  
WWW.PSIQUIATRIA.ORG.CO

PROGRAMA ACADÉMICO  
**Miércoles 26**  
Noviembre de 2014



**Miércoles 26 de noviembre de 2014**

## **Simposio 92**

**Salón Barahona 1, 8:00 a.m. - 10:00 a.m.**

**Patología Dual: ¿Dentro de la Psiquiatría?**

**Coordinador:** Néstor Szerman

Presidente de SEPD

Madrid, España

**Co-presidente:** Javier Didia Attas

Presidente de ACAPI

Buenos Aires, Argentina

**Concepto de Patología Dual, ¿De qué Hablamos?**

Gonzalo Haro

Unidad patología dual. Hospital de Castellón

**Patología Dual Dentro de las Neurociencias**

Néstor Szerman

Hospital Gregorio Marañón

**Género y Patología Dual: la Importancia en el Consumo de Alcohol**

Mar Sánchez

Centro Atención al Drogodependiente

## **Simposio 93**

**Salón Barahona 2, 8:00 a.m. - 10:00 a.m.**

**Neurodesarrollo: Preguntas por Resolver**

**Coordinador:** Roberto Chaskel

Universidad El Bosque

**Prematuros: ¿Psiquiatría Para Toda la Vida?**

Lina Ruiz

Universidad El Bosque

**Pre-escolares: ¿Por Qué son Controvertidas Algunas Intervenciones para el Tratamiento del Autismo?**

Sandra Piñeros

Universidad El Bosque

### **Preadolescentes: ¿Cómo se Define la Personalidad?**

Roberto Chaskel

Universidad El Bosque

### **Adolescentes tardíos: ¿Se Puede Definir un Perfil?**

Luis Ramírez

Universidad El Bosque

## **Simposio 94**

**Salón Barahona 3, 8:00 a.m. - 10:00 a.m.**

### **Creciendo Bajo el Ruido de las Balas, Aquí, Allá y Más Allá**

**Coordinador:** German Casas Nieto

Universidad Javeriana

### **Niños y Adolescentes Palestinos en Gaza y Cisjordania: Vivir y Sobrevivir en Medio del Trauma**

Germán Casas

Universidad Javeriana

### **Situación Infanto-juvenil en la Venezuela Actual**

Virginia Sánchez

Universidad Javeriana

### **Adolescencia y Violencia: Menores Colombianos en Medio del Conflicto**

Javier Aulí

Universidad Javeriana

## **Simposio 95**

**Salón Barahona 4, 8:00 a.m. - 10:00 a.m.**

### **Patologías Emergentes en la Adolescencia**

**Coordinador:** Alfredo Cía, Argentina

**Secretaria:** Xenia Aguilera, Honduras

### **Trastornos alimentarios y Autoimagen Corporal en las Adolescentes**

Freedy Pagnussat, Uruguay

**Adición a las Nuevas Tecnologías de Información y Comunicación (NTICs).  
Prevención y Tratamiento**  
Alfredo Cía, Argentina

**Habilidades Psicosociales y Prevención de la Violencia en Adolescentes**  
Edwin Octavio García Toro- Residentes 3er año UNAH, Honduras

## Simposio 96

**Sala de Reunión 302, 8:00 a.m. - 10:00 a.m.**

### **Problemáticas Mentales del Anciano y en las Demencias**

**Coordinador:** Rafael Patrocinio Alarcón Velandia  
Director Sección Gerontopsiquiatría Asociación Psiquiátrica de América Latina y  
Asociación Colombiana de Psiquiatría  
Pereira, Colombia

### **Depresión Psicogeriatría**

Alicia Beatriz Kabanchik  
Asociación Psiquiátrica de Argentina

### **Trastorno por Estrés Postraumático y Vejez**

Alicia B Guerra  
Asociación Psiquiátrica de Argentina

### **Psicosis en el Adulto Mayor**

Elba B Tornese  
Asociación Psiquiátrica De Argentina

### **Alteraciones Psiquiátricas en las Demencias**

Rafael Patrocinio Alarcón Velandia  
Director Sección Gerontopsiquiatría Asociación Psiquiátrica de América Latina y  
Asociación Colombiana de Psiquiatría

## Simposio 97

**Sala de Reunión 303, 8:00 a.m. - 10:00 a.m.**

### **Transgresión de Límites Sexuales en el Amor en los Tiempos de Cólera**

**Coordinador:** Luis Alberto Ramírez Ortegón  
Universidad el Bosque  
Bogotá, Colombia



## **Metodología en Tribunal Ético para el Análisis de Casos de Transgresión Sexual**

Álvaro Franco Zuluaga

Universidad El Bosque

## **Aspectos Legales en la Relación profesional**

Luis Alberto Ramírez Ortegón

Universidad El Bosque

## **Veredicto: ¿Culpable o Inocente?**

Paola Pacheco

Universidad El Bosque

# CONFERENCIAS MAGISTRALES

## **Conferencia Magistral**

Auditorio Getsemaní

Juan Luis Linares

### **Bases relacionales de la Psicopatología.**

**La familia de origen, entre la Conyugalidad y la Parentalidad**

10:00 a.m. a 10:45 a.m.

## Simposio 98

**Salón Barahona 1, 10:45 a.m. - 12:45 p.m.**

### **Trastorno Mental Severo, Abordaje Integral**

#### **Coordinadora**

Martha Marcela Alzate García

Campo Abierto - CISNE

Bogotá, Colombia

### **Trastorno Mental Severo, Es válido a la Luz de la Nosología?**

Rodrigo Nel Cordoba Rojas

Campo Abierto - CISNE

### **¿Es posible definir Estadios y TMS?**

Marcela Alzate

Campo Abierto CISNE

### **Aproximación al Modelo de Intervención en TMS**

Martha Patricia Saavedra

Campo Abierto CISNE

## **Expectativas de Desenlaces Clínicos en TMS**

Carlos Pedraza

Campo Abierto - CISNE

## **Simposio 99**

**Salón Barahona 2, 10:45 a.m. - 12:45 p.m.**

### **La Psiquiatría en el Colegio: ¿Alumnos o Pacientes?**

**Coordinadora:** Andrea Guzmán

Universidad El Bosque

Armenia, Colombia

### **El Ingreso al Jardín Infantil, Un Reto Evolutivo Fundamental**

Magdalena Fernández

Universidad El Bosque

### **Los Colegios donde Estudian Nuestros Niños**

German Puerta

Universidad El Bosque

### **Niños y Adolescentes en Condición de Vulnerabilidad. El Papel de la Escuela**

Lyda Lozano

Universidad el Bosque

### **El Papel del Psiquiatra en el Colegio: ¿Terapeuta o Qué?**

Eduardo Jones

Colegio la Cordillera

## **Simposio 100**

**Salón Barahona 3, 10:45 a.m. - 12:45 p.m.**

### **Actualización en Delirium: Estado del Arte Simposio-Taller**

**Coordinadora:** Lina María Escobar Gómez

Hospital Universitario San Vicente Fundación

Medellín, Colombia

### **Neuropatología del Delirium y la Profilaxis y el Tratamiento Basados en la Evidencia**

Gabriel Fernando Oviedo Lugo

Pontificia Universidad Javeriana

## **Delirium en el DSM V: Nuevos Aspectos Nosológicos y Clínicos**

Carlos Alberto Cardeño Castro  
Hospital Universitario San Vicente Fundación

## **Delirium Hiperactivo: ¿De Verdad Tan Malo?**

Ricardo Millán González  
Universidad de Costa Rica

## **Manejo no Farmacológico de Delirium: Aspectos Teóricos y Prácticos**

Jaime Bernal Miranda  
Universidad del Valle

# **Simposio 101**

**Salón Barahona 4, 10:45 a.m. - 12:45 p.m.**

## **Atención Primaria en Salud Mental: Una propuesta integradora**

**Coordinador:** Carlos Iván Molina Bulla  
Fundación Universitaria Sanitas  
Bogotá, Colombia

## **Componente de Atención Primaria en la Fundación Universitaria Sanitas**

Jairo Alberto Villa Cortes  
Fundación Universitaria Sanitas

## **Acercamiento del IV Nivel de Complejidad a la Comunidad en el Marco de la Atención Primaria en Salud**

José David Téllez Negret  
Fundación Universitaria Sanitas

# **CEREMONIA DE CLAUSURA**

Trabajos destacados, Congreso APAL-ACP 2014  
Posesión Presidente APAL 2014-2016, Dr. Rodrigo Córdoba R.  
Posesión Presidente ACP 2014-2015, Dr. Iván Jiménez R.  
Cierre del Congreso, Dr. Alfredo Cía, Presidente APAL  
Auditorio Getsemaní  
12:45 – 01:45 p.m.

# Trabajos Libres

**Domingo 23 de noviembre**

## Sesión 2

### **Trabajos Libres**

**Coordinador: Iván Jiménez**

**Sala de Reunión 302**

**12:15 m. - 1:45 p.m.**

### **Capacidad Jurídica y Convención de los Derechos de las Personas con Discapacidad.**

María Anahi Brizuela

Juzgado de Familia N°7- Poder Judicial Prov. Bs.As

Argentina

### **El Psicópata Desalmado**

Guillermo Nicolás Jemar

Servicio Penitenciario Federal Argentino

Buenos Aires, Argentina

### **El Estigma como Barrera de Acceso a Servicios en Salud Mental**

Edwin Herazo

Instituto Investigación Comportamental Humano & Comité Derechos Humanos

Asociación Colombiana de Psiquiatría

Bogotá, Colombia

### **¿Promoción de la Salud o de la Enfermedad? Elementos para un Plan Operativo en Promoción y Prevención**

William A Villamil -Villar

Salud Mental Integral y Preventiva

Bogotá, Colombia

### **Catatonía Signo o Síndrome**

Guillermo Bastidas Tello

Master Neurociencias salud Mental

Centro de Reposo Sagrado Corazón de Jesús

**Lunes 24 de noviembre**

## **Sesión 1**

**Trabajos Libres**

**Coordinadora: Silvia Gaviria**

**Sala de Reunión 303**

**12:15 m. - 1:45 p.m.**

**Síndrome por Autoencierro “Nuevas Contribuciones”**

Sonia Almada

Aralma Centro de Investigación y Formación en Psicoanálisis

Buenos Aires, Argentina

**Violencia de Pareja y Trastornos de la Personalidad**

Regina Giraldo Arias

Fundación Fundaterapia

Bogotá, Colombia

**Infestación por Pthirus Pubis Ficticia. Síndrome de Ekbom. A Propósito de un Caso**

Ana María Carrillo Rosales

Universidad de los Andes

Mérida, Venezuela

**Tres Depresiones, Un Solo Caso: Reflexiones Sobre el Concepto y Tratamiento de la Depresión**

María Angélica Silva Guzmán

Universidad Manuela Beltrán

Bogotá, Colombia

## **Sesión 5**

**Trabajos Libres**

**Sala de Reunión 302**

**Coordinador: Hernán Rincón**

**12:15 p.m.- 1:45 p.m.**

**Adaptarse a la Realidad: Programa de Prevención de la Violencia hacia el Paciente con Demencia**

Emma Saad de Janon

Secretaría Técnica de Discapacidades del Guayas - Ecuador

Guayaquil, Ecuador

### **Causas de Confusión: Demencia Fronto Temporal y Trastorno Afectivo Bipolar**

Paula Andrea Bustamante Gómez

Universidad de Antioquia

Medellín, Colombia

### **Adulto Ulises. Una Experiencia desde la Comunidad con Adultos Mayores**

Miriam de la Osa Oreilly

Sociedad Cubana de Psiquiatría

Habana, Cuba

### **Salud Mental, Creatividad y Envejecimiento: El Arte de Louise Bourgeois**

María Cristina Amendoeira

Instituto de Psiquiatría/UFRJ/ ABP

Rio de Janeiro, Brasil

### **Características Clínicas, Epidemiológicas, Psicosociales y Ocupacionales de los Usuarios Internos en ...**

Ramón Eduardo Lopera

Clínica del Oriente Corporación para la Salud Mental

Medellín, Colombia

## **Martes 25 de noviembre**

### **Sesión 3**

#### **Trabajos Libres**

**Sala de Reunión 302**

**Coordinador: Yahira Guzmán**

**12:15 m.- 1:45 p.m.**

#### **La Temporalidad y Espacialidad en Psiquiatría Actual. Enfoque y Relación Desde la Hipermodernidad**

Gregorio Nacienceno Álvarez

Clínica de Salud Mental "Crecer"

Santa Fe, Argentina

#### **Neuroética ¿Una Ética Universal con Base Cerebral?**

Héctor Adolfo Montoya Padilla

Clínica Nuestra Señora de la Paz

Bogotá, Colombia

## **Análisis Crítico del Modelo de Frith, los Fenómenos de Pasividad y Consideraciones del DSM-V**

Camilo Enrique Sánchez Sánchez  
Universidad Nacional de Colombia  
Bogotá, Colombia

## **Epigenética y Proyecto Epigenoma después del Proyecto Genoma de 2002 con la Lógica Lineal del Método**

German Aguirre Licht  
Instituto Neurociencias Universidad el Bosque  
Bogotá, Colombia

## **Propuesta de Atención Multidisciplinaria del Paciente con Esquizofrenia**

Eudelia Milagros Marot  
Secretaría Regional Centro América y Caribe  
La Habana, Cuba

## **Sesión 6**

### **Trabajos Libres**

**Coordinadora: Martha Dallos**

**Sala de Reunión 303**

**4:00 p.m.- 6:00 p.m.**

### **Importancia del Diagnóstico Precoz del Trastorno de Conversión en la Niñez:**

#### **Reporte de un Caso**

Julio Torales  
Sociedad Paraguaya de Psiquiatría  
Asunción, Paraguay

### **Grupo Educativo para Papás de Niños con TOC**

Rafael Antonio Vásquez Rojas  
Universidad el Bosque - Hospital la Misericordia  
Bogotá, Colombia

### **Concepto de Enfermedad en Trastorno por Déficit de Atención e Hiperactividad**

Rafael Vásquez  
Evila Cabrera  
universidad el Bosque  
Bogotá, Colombia

## **Cuáles son las Dudas Relacionadas con el TDAH en Personas que Asisten a la Escuela para Padres-HIDEA**

Giancarlo Patiño Maza

Escuela para Padres de Niños con TDAH - HIDEA

Bogotá, Colombia

## **Servicio de Salud Integral de Atención a la y el adolescente" (S.S.I.A.A.), en el Instituto departamental Álvaro Contreras**

Vicente Fernández Mejía

## **Miércoles 26 de noviembre**

### **Sesión 4**

**Trabajos Libres**

**Salón Pegasus**

**Coordinador: Henry Garcia**

**8:00 a.m.- 10:00 a.m.**

### **La Enseñanza del Genograma en el Marco de la Psicoterapia Sistémica en la Carrera de Especialización**

Analía Elena Ravenna

Facultad de Ciencias Médicas, Universidad Nacional Rosario Argentina

Rosario, República Argentina

### **La Clínica Psiquiátrica en Colombia en el Año 2025. Método Delphi**

Ricardo Andrés de la Espriella Guerrero

Pontificia Universidad Javeriana

Bogotá, Colombia

### **Investigación de Translación en Psiquiatría: Ciencia para los Países de Latinoamérica**

Cesar Augusto Arango Dávila

Fundación Valle del Lili, Universidad ICESI

Cali, Colombia

### **Impacto del Cine como Dispositivo para Co-Construir Conocimiento en un Postgrado de Psiquiatría**

Raúl Hugo Carroll

Asociación Psiquiátrica de Argentina

Buenos Aires, Argentina



## **Factores de vulnerabilidad y Resiliencia en la Interfase entre el Estrés y la Depresión**

Gustavo E. Tafet, M.D., M.Sc., Ph.D.

Universidad Maimonides

Buenos Aires, Argentina

## **Sesión 7**

### **Trabajos Libres**

**Miércoles 26 de noviembre**

**Salón Pegasus**

**Coordinador: Jaider Barros**

**10:45 a.m. - 12:45 p.m.**

### **Fobia a Patrones Repetitivos : Una Aproximación Etiológica Mediante un Reporte de Caso**

Juan Carlos Martínez Aguayo

Sonepsyn, Universidad de Valparaíso

Chile, Viña Del Mar

### **Neuroplasticidad y Adicciones. Sobre el Daño y la Rehabilitación Cognitivos en Adolescentes**

Clarisa Irene Álvarez

María Celeste Álvarez

Casa Puerto (Comunidad Terapéutica)

Capital Federal, Argentina

### **Implicaciones Neuropsicológicas, Neurológicas y Psiquiátricas en un Caso de Intoxicación por Escopolamina**

Ana María Bernal Jiménez

Universidad San Buenaventura-Clinica De Nuestra Señora de la Paz

Bogotá, Colombia

### **A Propósito de Los Delirios Pasionales de Clearembault: El Soldado Nazi**

Guillermo Nicolás Jemar

Servicio Penitenciario Federal Argentino

Buenos Aires, Argentina

## **Sesión 8**

### **Trabajos Libres**

**Miércoles 26 de noviembre**

**Sala de Reunión 302**

**Coordinador: Juan David Palacio**

**10:45 a.m. - 12:45 p.m.**

### **Factores de Riesgo para la Enfermedad de Alzheimer en Mujeres Geriátricas con Deterioro Cognitivo**

Jimmy Heleno Larios Rosania

Milagros María Auxiliadora

Fragozo Vega

Universidad Simón Bolívar

Barranquilla, Colombia

### **Trabajo libres De la Rehabilitación Psicosocial a la Inserción Social**

Ricardo Martínez Gallardo

Sociedad Española de Psiquiatría

Soria, España

### **Uso de Bupropion en Síntomas Depresivos en Pacientes con o sin Apatía**

Daniel Dachesky

Escuela De Medicina Universidad Nacional De Rosario

Rosario, Argentina

### **Aproximación al Impacto Del Stronismo en la Practica Psiquiátrica Paraguaya**

María Fernanda Rojas Medina

Sociedad Paraguaya de Psiquiatría

Asunción, Paraguay

# Proyectos de Investigación I

**Miércoles 26 de noviembre**

**Salón Arsenal 8:00 a.m. a 10:00 a.m.**

**Caracterización Clínica, Socio-Demográfica y Legal de los Pacientes Inimputables Hospitalizados en la Clínica San Juan de Dios de la Ceja**

Juliana Escobar Echavarría  
Colombia

**Disfunción Cognitiva Postoperatoria en el Hospital Universitario de Santander, HUS.**

Valentina Alejandra Guzmán Rueda  
Universidad Industrial De Santander  
Colombia

**Encuesta Nacional de Salud Mental**

Carlos Gómez-Restrepo  
Pontificia Universidad Javeriana  
Colombia

**Proyecto de Creación de una Unidad de Rehabilitación Cognitiva en un Servicio de Salud Mental de un Hospital General**

María Isabel Vásquez Suyo  
Hospital Nacional Arzobispo Loayza  
Perú

**Influencia de los Rasgos de Personalidad en la Presencia de Depresión en Pacientes con Dependencia**

Ervis Felipe Alvarado Dueñas  
Hospital Regional Honorio Delgado  
Perú

**Caracterización y Evaluación del Impacto de una Modalidad de Intervención Interdisciplinaria en la Calidad de Vida de Pacientes con Deterioro Cognoscitivo y la de Sus Familiares/Cuidadores**

José Manuel Santacruz Escudero  
Hospital Universitario San Ignacio  
Colombia

## **Caracterización de la Perfusión Cerebral por SPECT y su Correlación Neuropsicológica en Trastorno**

Mauricio Garzón Ruiz  
Hospital Militar Central Bogotá  
Colombia

# **Proyectos de Investigación II**

**Miércoles 26 de noviembre**

**Sala de Reunión 303 10:45 a.m. - 12:45 p.m.**

## **Comparación del Perfil Neuroimagingológico entre los Hijos de Pacientes Bipolares Tipo I y los Hijos de Padres Controles**

Juan David Palacio Ortiz  
Universidad de Antioquia  
Colombia

## **Asociación de los Polimorfismos de los Genes CACNA1C, ANK3 y ZNF804 a con los Fenotipos Neurocognitivo**

Oscar Mauricio Castaño Ramírez  
Asociación Colombiana de Psiquiatría  
Colombia

## **Desempeño Psicométrico de la Escala PHQ-9 Para El Tamizaje de Sintomatología Depresiva en Estudiantes Universitarios de Cartagena, Año 2014.**

Carlos Cassiani Miranda  
Asociación Colombiana de Psiquiatría  
Colombia

## **El Arte y La Ocupación Como Herramientas de Intervención en Salud Mental: Propuesta de Fotovoz con Usuarios de la Clínica Nuestra Señora de la Paz**

Diana Milena Ramírez  
Gonzalo Rodríguez Ruiz  
Universidad Manuela Beltrán  
Colombia

## **Frecuencia De Trastornos Depresivos Y Trastornos De Ansiedad En Pacientes Pediátricos Con Diagnostico**

Carlos Enrique  
Rafael A Vásquez  
Universidad el Bosque  
Hospital La misericordia  
Colombia

**Evaluación Nutricional en Pacientes con Esquizofrenia. Propuesta de Atención Multidisciplinaria**

Eudelia Milagros Marot

Hospital clínico Quirúrgico Hermanos Ameijeiras

Cuba

**Variables Bioquímicas y Antropométricas y su Posible Asociación al Funcionamiento Psicótico**

**Marisel Cabrera Romero**

Hospital clínico Quirúrgico Hermanos Ameijeiras

Cuba

## Investigaciones Terminadas

**Miércoles 26 de noviembre**

**Arsenal 10:45 a.m. - 12:45 p.m.**

**Pérdida Económica Acorde a Años de Vida Perdidos por Discapacidad en Pacientes de Psiquiatría**

César Ruiz-Díaz

Sociedad Paraguaya de Psiquiatría

**Regulación de Emociones y Síntomas Alimentarios: Análisis de contenidos de sesiones de Terapia Grupo**

Maritza Rodríguez Guarín

Programa Equilibrio

**Esquizotipia y Temperamento en Pacientes Afectos de Esquizofrenia y Familiares No Afectos: Un Estudio de Resonancia Magnética Funcional**

Liliana Galindo

Fundación IMIM

**Estudio Comparativo Sobre Psicopatología de los Hijos de Padres Con Trastorno Afectivo Bipolar TIP**

Juan David Palacio Ortiz

Universidad de Antioquia

## **Perfil Conductual de los Hombres Agresores Victimarios de Femicidios Internos en la Cárcel Modelo**

Damaris Marmolejos Almonte de Lantigua  
Sociedad Dominicana De Psiquiatría

## **Trabajo por Turnos, Alteraciones del Sueño y Calidad de Vida En Estudiantes De Posgrado Médico-Quirú**

Franklin Escobar Córdoba  
Universidad Nacional de Colombia

## **Incidencia del Síndrome de Burnout en Psiquiatras en Formación de la República Argentina: Estudio Longitudinal sobre los Aspectos Sociales y Formativos**

Mazzoglio y Nabar, Martín J.; Falicoff, Julieta; Muñiz, Milagros M.; Furman, Mariano; Spano, Carina; Berrio, Diana; Diez, Carolina; Reynoso, Florencia; Peskin, Viviana; Goldstein, Demián

# Pósteres

## **Domingo 23 de noviembre**

### **1. Espiritualidad, Bienestar y Salud Mental en el Medio Laboral**

Luisa Magaly Peña Yhasyhas  
Ministerio del Poder Popular  
Venezuela

### **2. Caracterización Clínica, Socio-Demográfica y Legal de los Pacientes Inimputables Hospitalizados**

Juliana Escobar Echavarría  
Universidad CES  
Colombia

### **3. Proyecto Inicial de Unidad de Hospitalización a Domicilio en Salud Mental: Análisis Descriptivo**

David Villavicencio Martínez  
Hospital General Universitario de Valencia  
España

### **4. Salud Mental y Crisis Financiera. Estudio Descriptivo de una Unidad de Salud Mental en la Provincia**

Sergio Arques Egea  
Sociedad de Psiquiatría Española Hospital Universitario Politécnico La Fe  
España

## **5. Los Juegos de Video en los Adolescentes y Jóvenes Colombianos: ¿Generan o No Cambios en sus Comportamientos?**

Daniel Solarte-Bothe  
Pontificia Universidad Javeriana  
Colombia

## **6. Cannabis: Realidades Alternativas**

Manuel Francisco Guerrero Martelo  
Universidad Cooperativa de Colombia  
Colombia

## **7. Estigma Social Percibido en Personas con Esquizofrenia Paranoide en Función de sus Síntomas Positivos**

Lucía Gallego Deike  
Hospital Clínico San Carlos  
España

## **8. Estrés Docente: Un Programa de Intervención Multidimensional**

Elena Weintraub  
Facultad De Psicología UBA / Hospital J.M. Ramos Mejía  
Argentina  
Teresa Meinardi Mozej  
Universidad Favaloro Hospital J.M. Ramos Mejía  
Buenos Aires - Argentina

## **9. Comparación de los Criterios DSM-5 y CIE-10 para Delirium y Análisis de su Fiabilidad Inter-Evaluado**

Esteban Sepúlveda Ramos  
Institut Pere Mata. Universitat Rovira I Virgili.  
España

## **10. Orientando Hacia la Salud Mental en las Instituciones Educativas**

María Paulina Ramírez Restrepo  
Pontificia Universidad Javeriana  
Colombia

## **11. Trauma Histórico: Perspectivas de Abordaje en la Comunidad**

María Paulina Ramírez Restrepo  
Pontificia Universidad Javeriana  
Colombia

**12. Epidemiología de un Servicio de Salud Mental Desde una Perspectiva de Género**

Annia Duany Navarro

Miembro de La Sociedad Cubana de Psiquiatría y Asociación Psiquiátrica de Argentina  
Cuba

**13. Cannabis: Un Problema de Salud Pública.**

Katherin Paola Joven Rincón

Universidad Cooperativa de Colombia  
Colombia

**14. El Cerebro que Construyó al Hombre: Van Gogh**

Liliana Noemí Portnoy

Hospital José T. Borda  
Argentina

**15. La Oreja de Van Gogh: Automutilación y Psicosis**

Liliana Noemí Portnoy

Hospital José T. Borda  
Argentina

**16. Cannabis: Realidades Alternativas**

Gonzalo Daniel Galván

Universidad Cooperativa de Colombia  
Colombia

**17. Prevalencia de Hipotiroidismo en Institución de Salud Mental en Colombia**

Katherine Parra Sánchez

Clínica Nuestra Señora de La Paz  
Colombia

**18. Atrofia de Múltiples Sistemas (AMS) Reporte de un Caso**

Sandra Milena Caicedo Correa

Universidad Javeriana  
Colombia

**19. Adaptación Mexicana de la Escala de Preocupación Patológica (PSWQ)**

María Patricia Martínez Medina

Universidad Michoacana de San Nicolás de Hidalgo  
México



**20. Neuro-Behcet´ S Syndrome And Pseudobulbar Affect In Consultation-Liaison Psychiatry. Case Report A**

Gabriel Fernando Oviedo Lugo  
Pontificia Universidad Javeriana  
Colombia

**21. Niños Prodigiosos y Famosos: ¿En el Hall de la Fama o en El DSM-V?**

Germán Casas Nieto  
Pontificia Universidad Javeriana - HUSI  
Colombia

**22. Categorización Cerebral de la Demencia Debida a enfermedad PorVIH Mediante Tomografía por Emisión**

Elba Beatriz Tornese  
Laboratorio de Investigaciones Neuroanatómica  
Argentina

**23. Autonomía Versus Beneficencia en Psiquiatría**

Zayda Jazmín González Torres  
Cátedra y Servicio de Psiquiatría. FCM - UNA  
Paraguay

**24. La Ocupación Como Proceso Humano: Una Experiencia de Intervención de Terapia Ocupacional**

Diana Milena Ramírez Osorio  
Universidad Manuela Beltrán  
Colombia

**25. Desarrollo Psíquico Tempra Observación de Lactantes Mediante el Uso de Video**

Guillermo Segal  
Propia  
Argentina

**26. Danos Tu Receta Para la Salud Mental (Video/Poster)**

Cecilia Escudero De Santacruz  
Pontificia Universidad Javeriana  
Colombia

**27. Elaboración de un Cuestionario para la Pesquisa de Dermatilomania o Transtorno por Excoriación**

Alejandro Gepp Torres  
Hospital del Salvador, Chile

## **28. Fotohemoterapia como el método complementario para el tratamiento del s. de abstinencia alcohólica**

Andrey Sindeev

Universidad Estatal Médica de Samara, Rusia

## **Lunes 24 de noviembre**

### **1. Transferencia Erotizada. A Propósito de un Caso**

Sofía Manganiello

Hospital Ramos Mejía

Argentina

### **2. Autopercepción de la Imagen Corporal y Otros Factores de Riesgo Para TCA en Población Indígena**

Maritza Rodríguez Guarín

Programa Equilibrio

Colombia

### **3. Diferencias entre los Perfiles Neuropsicológicos de Pacientes Con TAB Adherentes y No Adherentes**

Ana María Bernal Jiménez

Universidad San Buenaventura-Clinica Retornar

Colombia

### **4. Psicosis Postictal en Niño Con Trastorno de Estrés Postraumático**

Julián David Valencia Jaramillo

Universidad Tecnológica de Pereira

Colombia

### **5. Efectos de la Depresión en las Alteraciones de Memoria Verbal Semántica y Cantidad de Intrusiones**

Paula Viviana Galvis Jaramillo

Universidad de San Buenaventura

Colombia

### **6. Mujer y Adicción: Caracterización Del Consumo de Sustancias Adictivas en Mujeres de la Clínica Nuestra Señora de la Paz**

Augusto Cesar Daza Barbosa

Clínica Nuestra Señora de La Paz

Colombia

**7. A Propósito de un Caso de Trastorno Disfórico Premenstrual Grave**

Laura Álvarez Bravos  
Hospital Clínico de Valencia  
España

**8. Un Reporte de Caso de Depresión Infantil y Esclerosis Sistémica Progresiva**

Liliana Patricia Betancourt Mahecha  
Instituto Ortopedia Infantil Roosevelt Unidad Salud Mental  
Colombia

**9. Autointoxicación Voluntaria Crónica Con Litio y Valproato: a Propósito de un Caso**

Francisco Bellver Pradas  
Conselleria de Sanitat de La Comunitat Valenciana  
España

**10. Importancia del Diagnóstico Diferencial de los Trastornos del Espectro Autista**

David Díaz Oviedo  
Universidad Nacional de Asunción - Facultad de Ciencias Médicas  
Paraguay

**11. Diferencias entre Depresión Monopolar y Depresión Bipolar: Sensibilidad y Especificidad de Síntomas**

Paola Pacheco Tochoy - Paula Tayeh Lengua  
Residentes Universidad Sanitas  
Colombia

**12. Trastornos Psiquiátricos en Hijos de Padres Con Trastorno Afectivo Bipolar Tipo I**

Juan David Palacio Ortiz  
Universidad de Antioquia  
Colombia

**13. Delirium Subtipo Motor Hiperactivo y Aproximación Terapéutica Con Valproato. Posibles Mecanismos**

Gabriel Fernando Oviedo Lugo  
Universidad Javeriana  
Colombia

**14. Enfermedad de Alzheimer Presenil Esporádica. Reporte de un Caso**

María Paulina Ramírez Restrepo  
Hospital Universitario San Ignacio - Intellectus  
Colombia

**15. Aspectos Neuropsiquiátricos del Uso de Inhalantes**

Gabriel Fernando Oviedo Lugo  
Universidad Javeriana  
Colombia

**16. Fluencia Verbal “Convencional” y “Emocional” en Personas con Trastorno por Estrés Postraumático**

Ferran Padrós Blázquez  
Universidad Michoacana de San Nicolás de Hidalgo  
México

**17. Depresión y Ansiedad como Mediadores en su Relación con Trastorno por Uso de Alcohol**

Ferran Padrós Blázquez  
Universidad Michoacana de San Nicolás de Hidalgo  
México

**18. Psychiatric Symptoms Associated To Major Neurocognitive Disorder Due To Frontotemporal Lobar Degener**

José Manuel Santacruz Escudero  
Pontificia Universidad Javeriana  
Colombia

**19. Estudio de Desenlaces Clínicos en Pacientes con Esquizofrenia de Reciente Diagnóstico durante por Tres Años**

Juan Fernando Cano Romero  
Grupo Cisne  
Colombia

**20. Correlación entre un Modelo de Estadaje Para la Depresión y Gravedad Sintomática, Discapacidad**

Lucia Gallego Deike  
Hospital Clínico San Carlos  
España

**21- Risperidona Inyectable de Liberación Prolongada Administración en Deltoides**

Carlos Soler Sánchez  
Agencia Valenciana De Salud Consejería de Sanidad De Valencia  
España

**22. Aproximación Clínica al Paciente Geriátrico con Catatonía. A Propósito de Dos Casos**

José Manuel Santacruz Escudero  
Pontificia Universidad Javeriana  
Colombia

**23. Variaciones en la Farmacocinética y Farmacodinamia del Consumo de Cannabis: Reporte de un Caso**

Pablo Zuleta González  
Pontificia Universidad Javeriana  
Colombia

**24. Estudio descriptivo y exploratorio de conductas alimentarias de riesgo en población psiquiátrica adolescente de un hospital al sur de la ciudad de México.**  
Izabelen Garza Gutiérrez

**25. Correlación de los signos neurológicos menores, temperamento y carácter en pacientes con esquizofrenia y hermanos no afectados**

Liliana Galindo  
Grupo de adicciones - Fundación IMIM

**26. Caracterización de las conductas de excoriación en estudiantes de medicina y kinesiología de la universidad de Valparaíso sin diagnóstico de dermatilomanía**

Alejandro Gepp Torres  
Hospital del Salvador, Chile

**27. Factores Psicosociales Asociados al Trabajo y Psiquiatras en Formación: Estudio Longitudinal de su Impacto y Asociación con el Síndrome de Burnout**

Falicoff J, Mazzoglio y Nabar MJ, Goldstein DF, Furman M,  
Muñiz MM, Spano C, Berrio D, Diez C, Reynoso F, Peskin V.  
Capítulo Psiquiatras en Formación, Asociación de Psiquiatras Argentinos

## Martes 25 de noviembre

**1. Síndrome de Stevens Johnson Asociado a Lamotrigina. Reporte de Caso**

Nataly Briceño Jiménez  
Fundación Universitaria JN Corpas - Clínica Nuestra Señora de La Paz  
Colombia

**2. Variación de los Parámetros Antropométricos en Pacientes Tratados con Palmitato de Paliperidona**

Ricardo Martínez Gallardo  
Sociedad Española de Psiquiatría  
España

**3. Psicofármacos en Tricotilomanía Pediátrica: ¿Cuándo y Cuáles?**

Julio Torales  
Sociedad Paraguaya de Psiquiatría  
Paraguay

**4. Hyponatremia As a Result Of Posttraumatic Primary Polydipsia Without Primary Psychiatric Disorder**

Vania Castillo  
Metropolitan Hospital  
Estados Unidos

**5. Towards Monotherapy: Experiences At a Center For Mental Health**

Salvador Porrás Obeso  
Centro de Salud Mental. Servicio Valenciano de Salud  
España

**6. Paliperidone Palmitate Treatment And Alteration Of Prolactin Levels**

Cesar Mendo Valiente  
Centro de Salud Mental. Servicio Valenciano de Salud  
España

**7. Trastorno Esquizoafectivo y Tratamiento con Antipsicóticos al Alta de una Unidad de Media Estancia**

Humberto Ortiz Ruibal  
Conselleria Sanidad, Comunidad Valenciana  
España

**8. Clonidina Vs Prazosin para el Tratamiento de las Pesadillas y los Síntomas Ansiosos**

Felipe Andrés Valderrama Escudero  
Universidad CES  
Colombia

**9. Antidepresivos ISRS y Densidad Mineral Ósea en VIH+ Con Tratamiento Antirretroviral: Reporte de Serie de Casos**

Martin Mazzoglio y Nabar

Asociación Psiquiátrica de Argentina, Asociación de Psiquiatras Argentinos  
Argentina

**10. Abordaje Farmacológico de Primeros Episodios Psicóticos**

Noelia Aller Gómez  
Hospital San Agustín De Avilés  
España

**11. Loxapina Inhalada en el Tratamiento de la Agitación Psiquiátrica: Primeras Experiencias en la Práctica**

Gonzalo Haro Cortés  
Consorcio Hospital Provincial Castellón  
España

**12. Atrofia Cortical Cerebral y Cerebelosa Secundaria a Valproato: A Propósito de un Caso**

Mercedes Renovell Farré  
Conselleria de Sanitat de La Comunitat Valenciana  
España

**13. Efectos Cognoscitivos con el Uso Crónico de Benzodiazepinas en Cuatro Pacientes Valorados en una Clínica**

Juan Omar Carrillo Parada  
Pontificia Universidad Javeriana  
Colombia

**14. Estudio Sobre Las Actitudes Hacia la Medicación Antipsicótica en Pacientes con TMG.**

Daniel Martínez Uribe  
Hospital Clínico de Valencia  
España

**15. Coste-Efectividad de la Paliperidona de Acción Prolongada Frente a Otros Antipsicóticos de Depósito**

Laura Álvarez Bravos  
Hospital Clínico Universitario de Valencia  
España

**16. Paliperidona: Descripción Breve de Usos y Efectos en Colombia. Serie de Casos en una Clínica Psiquiátrica**

Katherine Parra Sánchez  
Clínica Nuestra Señora de La Paz, Bogotá  
Colombia

### **17. Experiencias de Intervención en Trastorno Mental Severo**

Carlos Pedraza

Grupo CISNE

### **18. Reducción en el Número de Ingresos y Días de Estancia Hospitalaria**

Carlos Javier García Briñol

Hospital Santa Lucía de Cartagena

España

### **19. Análisis Comparativo de la Prevención de Recaídas en Pacientes Psicóticos**

José María Salmeron Arias-Camisón

Hospital Morales Meseguer de Murcia España

España

### **20. Eficacia y Tolerabilidad de Palmitato de Paliperidona en la Práctica Clínica**

Mateo Campillo Agustí

Hospital General Universitario Morales Meseguer, Murcia

España

### **21- Uso de Palmitato de Paliperidona en Psiquiatría Infanto-Juvenil**

Francisco Toledo Romero

Hospital Virgen De La Arrixaca El Palmar Murcia

España

### **22. Experiencia con Palmitato de Paliperidona en Pacientes Institucionalizados:**

#### **A Propósito de un Caso**

Emilio José López Rodríguez

Hospital Rafael Méndez de Lorca.

Murcia, España

### **23. Observación Clínica Uso de Pregabalina 75mg. en Pacientes Con Irritabilidad Moderada o Alta**

Liliana Alicia Fernández

Interclínicas PSI

Argentina

### **24. Guía de Actuación Farmacéutica en Trastorno Afectivo Bipolar**

Andrea Salazar Ospina

Universidad de Antioquia

Colombia



**25. Neutropenia Secundaria Al Uso de Ácido Valproico: Reporte de un Caso Clínico**

Larissa Calvo

Complejo Hospitalario Metropolitano Dr. Arnulfo Arias Madrid

Panamá

**26. Melatonina para el Manejo de los Trastornos del Sueño en Niños con Trastornos del Espectro Autista**

Jairo Mario González Díaz

Universidad del Rosario

Colombia

**27. Respuesta al tratamiento de mantenimiento con metadona: ¿cual es el papel de la personalidad?**

Liliana Galindo

Grupo de Adicciones - Fundación IMIM

**28. Cambios en el Cortex Cingulado Posterior en Pacientes con Esquizofrenia y Hermanos no Afectados: Un Estudio de RMNF**

Liliana Galindo

Grupo de Adicciones - Fundación IMIM

**29. Caracterización de la Dermatilomanía en Estudiantes de la Universidad de Valparaíso**

Alejandro Gepp Torres

Hospital del Salvador, Chile



# Índice de Autores

NOMBRE	APELLIDO	TÍTULO DEL TRABAJO	TIPO	SALÓN	FECHA	HORA
Adriana Patricia	Bolíquez Pataranda	Tratamiento farmacológico de la esquizofrenia: fase aguda.	Ponencia	Secretaría General	11/23/2014	8:00 - 10:00
Agueda	Rojo Pantoja	VIH/SIDA EN LA TERCERA EDAD.	Simposio	Barahona 1	11/23/2014	8:00 - 10:00
Agustín	Ibáñez	Empatía y Cognición Social contextual	Simposio	Barahona 2	11/25/2014	12:15 - 13:45
Alejandro	Castillo Martínez	Dependencia a opiáceos en mujeres embarazadas, manejo en el último trimestre y parto. Reporte de dos casos	Simposio	Getsemaní	11/24/2014	12:15 - 13:45
Alejandro	Gaviria Uribe	Implicación de la salud mental en la política pública	Conferencia Magistral	Getsemaní	11/23/2014	11:30
Alejandro	Gepp Torres	Elaboración de un Cuestionario para la Pesquisa de Dermatitis por Excoriación	Póster	Salón de Pósteres	11/23/2013	08:00 - 18:00
Alejandro	Gepp Torres	Caracterización de la dermatofitosis en estudiantes de la universidad de Valparaiso	Póster	Salón de Pósteres	11/25/2014	08:00 - 18:00
Alejandro	Gepp Torres	Caracterización de las conductas de excoiación en estudiantes de medicina y kinesiología de la universidad de Valparaiso sin diagnóstico de dermatofitosis	Póster	Salón de Pósteres	11/24/2014	08:00 - 18:00
Alejandro	Rodríguez	El acoso escolar y la salud mental: intervención psiquiátrica	Ponencia	Sala de Reunión 304	11/24/2014	16:00 - 18:00
Alejandro	Castillo	EPIDEMIOLOGIA DE TRASTORNOS MENTALES COMORBIDOS CON ABUSO DE ALCOHOL Y DE SUSTANCIAS EN COLOMBIA	Simposio	Barahona 3	11/25/2014	8:00 - 10:00
Alexie	Valejo Silva	DOLOR – ASPECTOS EN LA PRACTICA PSIQUIATRICA	Simposio	Pegazos	11/25/2014	16:00 - 18:00
Alfredo	Cúo	Agitación en emergencias psiquiátricas	Simposio	Barahona 2	11/24/2014	12:15 - 13:45
Alfredo	Cúo	Ansiedad en asistencia primaria y en la clínica general: Qué, cuánto y cómo tratar o derivar	Simposio	Arsenal	11/24/2014	16:00 - 18:00

NOMBRE	APELLIDO	TÍTULO DEL TRABAJO	TIPO	SALÓN	FECHA	HORA
Alfredo	Cío	Aición a las nuevas tecnologías de información y comunicación (NTICs). Prevención y tratamiento	Ponencia	Barahona 4	11/26/2014	8:00 - 10:00
Alicia B	Guerra	Trastorno Por Estrés Posttraumático Y Vejez	Ponencia	Sala de Reunión 302	11/26/2014	8:00 - 10:00
Alicia Beattiz	Kabančik	Depresión Psicogeriátrica	Ponencia	Sala de Reunión 302	11/26/2014	8:00 - 10:00
Alvaro	Camacho	Retos y Experiencias de la Psiquiatría de Enlace en México	Ponencia	Barahona 4	11/23/2014	8:00 - 10:00
Alvaro	Franco Zuluaga	¿Cómo entienden los papas la problemática del TDAH?	Ponencia	Sala de Reunión 303	11/24/2014	08:00 - 10:00
Alvaro	Camacho	Síntomas Ansiosos en Depresión y Trastorno Bipolar.	Ponencia	Sala de Reunión 302	11/24/2014	16:00 - 18:00
Alvaro	Franco Zuluaga	Metodología en tribunal ético para el Análisis de casos de transgresión sexual	Ponencia	Sala de Reunión 303	11/26/2014	8:00 - 10:00
Álvaro	Aenas Borrero	Tratamiento farmacológico de la esquizofrenia: fase de mantenimiento.	Ponencia	Secretaría General	11/23/2014	8:00 - 10:00
Álvaro	Rodríguez Coma	Presentación del texto electrónico Diccionario Académico de la Medicina <a href="http://www.idiomamedico.org">www.idiomamedico.org</a>	Ponencia	Sala de Reunión 302	11/24/2014	08:00 - 10:00
Álvaro	Rodríguez Coma	Preguntas y respuestas de la psiquiatría	Ponencia	Sala de Reunión 302	11/24/2014	08:00 - 10:00
Ana	Milena Isaza	ASPECTOS PSICOLÓGICOS EN EL SÍNDROME DE SENSIBILIZACIÓN CENTRAL. (Fibromialgia, Síndrome de Fatiga Crónica)	Ponencia	Pegazos	11/25/2014	16:00 - 18:00
Ana E	Serrano	Hiponatremia, cardiomiopatía y miocarditis: debidos al uso de Clozapina en Venezuela.	Ponencia	Barahona 1	11/25/2014	16:00 - 18:00
Ana María	Guerra	Detección sistemática y temprano de síntomas depresivos en pacientes embarazadas con Alta Complejidad Obstétrica	Ponencia	Getsemaní	11/24/2014	12:15 - 13:45
Ana María	Gronados Sánchez	RNAi: interpretación de las imágenes funcionales, estructurales y de los datos moleculares.	Ponencia	Pegazos	11/23/2014	8:00 - 10:00

NOMBRE	APELLIDO	TITULO DEL TRABAJO	TIPO	SALÓN	FECHA	HORA
Ana María	Cano	Prevención del abuso de analgésicos opioides	Ponencia	Pegasos	11/24/2014	08:00 - 10:00
Ana María	Somiedo	Parámetros atencionales y peligrosidad criminal	Ponencia	Barahona 3	11/24/2014	16:00 - 18:00
Ana María	Coral Leiton	SON LOS TRASTORNOS DE PERSONALIDAD UNA FORMA DE ESTAR EN EL MUNDO?	Ponencia	Pegasos	11/25/2014	8:00 - 10:00
Ana María	Cano	AVANCES EN PLAN NACIONAL FRENTE AL CONSUMO DE HEROINA EN COLOMBIA Y ESTRATEGIAS DE IMPLEMENTACION	Ponencia	Sala de Reunión 302	11/22/2014	16:00 - 18:00
Ana María	Carrillo Rosales	Infección por Phinus Putris Ficticia. Síndrome de Ekhn. A propósito de un Caso	Trabajo libre	Sala de Reunión 303	11/24/2014	12:15 - 13:45
Ana María	Bernal Jiménez	Implicaciones Neuropsicológicas, Neurológicas y Psiquiátricas en un Caso de Intoxicación por Escopolamina	Trabajo libre	Pegasos	11/26/2014	11:30 - 13:30
Ana María	Bernal Jiménez	Diferencias entre los Perfiles Neuropsicológicos de Pacientes Con TAB Adherentes y No Adherentes	Poster	Salón de Pósteres	11/24/2014	08:00 - 18:00
Ana Ruth	Díaz Victoria	La conciencia de la enfermedad en Neuropsicología	Ponencia	Pegasos	11/23/2014	12:15 - 13:45
Analia Elena	Roveno	La Efectividad del Genograma en el Marco de la Psicoterapia Sistémica en la Carrera de Especialización	Trabajo libre	Pegasos	11/26/2014	08:00 - 10:00
Andrea	Abadi	Calibos unimemorial, ¿nuevo o viejo constructo?	Ponencia	Barahona 4	11/24/2014	12:15 - 13:45
Andrea	Guzman	LA PSIQUIATRIA EN EL COLEGIO: ¿ALUMNOS O PACIENTES?	Ponencia	Barahona 2	11/26/2014	10:45 - 12:45
Andrea	Salazar Ospina	Guía de Actuación Farmacéutica en Trastorno Afectivo Bipolar	Poster	Salón de Pósteres	11/25/2014	08:00 - 18:00
Andrés	Schreimer	El papel de las nuevas opciones farmacológicas en la prevención de los recáídas	Ponencia	Barahona 3	11/23/2014	12:15 - 13:45
Andrés	Zapata	Farmacocinética en psiquiatría	Ponencia	Arsenal	11/24/2014	08:00 - 10:00
Andrés	Fonfallo	Experiencia clínica con liozapina inhalada	Ponencia	Barahona 2	11/24/2014	12:15 - 13:45
Andrés	Arce	TDJAH Dual	Ponencia	Barahona 1	11/24/2014	16:00 - 18:00

NOMBRE	APELLIDO	TITULO DEL TRABAJO	TIPO	SALÓN	FECHA	HORA
Andrés	Dulce Cepeda	CARACTERIZACIÓN DEL ESTRÉS POSTRAUMÁTICO EN POBLACION CIVIL DE TORIBIO – CAUCA – COLOMBIA.	Ponencia	Sala de Reunión 302	11/25/2014	16:00 - 18:00
Andrés Felipe	Micolta Henao	TRASTORNOS DE PERSONALIDAD EN LA VIDA MODERNA	Ponencia	Pegazos	11/25/2014	8:00 - 10:00
Andrey	Sindeev	Fototerapia como el método complementario para el tratamiento del s. de abstinencia alcohólica	Póster	Salón de Pósteres	11/23/2013	08:00 - 18:00
Ángela	Iragorri Cucalón	Diagnóstico y tratamiento	Ponencia	Barahona 3	11/22/2014	14:00 - 16:00
Ángela María	Iragorri Cucalón	Trastorno de sueño en pacientes con daño cerebral adquirido	Ponencia	Barahona 3	11/23/2014	16:00 - 18:00
Angélica	Aparicio Zambiano	Insomnes	Ponencia	Sala de Reunión 303	11/22/2014	16:00 - 18:00
Amia	Duany Navarro	Epidemiología de un Servicio de Salud Mental Desde una Perspectiva de Género	Póster	Salón de Pósteres	11/23/2013	08:00 - 18:00
Antonio Caribó	Toro Obando	Programa de intervención prisma	Ponencia	Barahona 2	11/23/2014	8:00 - 10:00
Ariel	Alarcón	Médicos bajo estrés	Ponencia	Sala de Reunión 302	11/24/2014	08:00 - 10:00
Augusto Cesar	Daza Barbosa	Mujer y Adicción: Caracterización Del Consumo de Sustancias Adictivas en Mujeres de la Clínica Nuestra Señora de la Paz	Póster	Salón de Pósteres	11/24/2014	08:00 - 18:00
Aura Victoria	Carrascal Marquez	ATENCIÓN PSICODINAMICA EN CONSULTA EXTERNA:UNA PROPUESTA INVESTIGATIVA DESDE LA PSQUIATRIA DINAMICA	Ponencia	Barahona 2	11/22/2014	16:00 - 18:00
Barros Bermúdez	Jaidier	Foro Gremial ACP: Sindicalismo Médico	Ponencia	Arsenal	11/23/2014	16:00 - 18:00
Benjamin	Goldstein	Bipolar Disorders o Vascular Disease: Scientific and Clinical Implications	Conferencia Magistral	Getsemani	11/24/2014	10:45 AM
Bernardo	Ng Solis	Uso de antipsicóticos en la población anciana con déficit cognitivo leve, moderado y severo.	Ponencia	Barahona 4	11/23/2014	8:00 - 10:00
Bernardo	Ng Solis	Depresión ansiosa en el paciente geriátrico con enfermedad bipolar de base.	Ponencia	Sala de Reunión 302	11/24/2014	16:00 - 18:00

NOMBRE	APELLIDO	TÍTULO DEL TRABAJO	TIPO	SALÓN	FECHA	HORA
Berta	Ríos Rial	Cambios en el consumo y abuso de alcohol en la mujer	Ponencia	Barahona 1	11/24/2014	08:00 - 10:00
Camillo	Urmaña	Presentación de Libros I	Simposio	Sala de Reunión 303	11/22/2014	16:00 - 18:00
Camillo	De La Fuente	Prevención y recaídas	Simposio	Barahona 3	11/23/2014	8:00 - 10:00
Camillo	De La Fuente	La naturalización de la recaída psicótica en la esquizofrenia	Simposio	Barahona 3	11/23/2014	12:15 - 13:45
Camillo	Muñoz	Aspectos clínicos de la depresión en el contexto de la enfermedad cardiovascular	Simposio	Barahona 2	11/24/2014	16:00 - 18:00
Camillo Enrique	Sánchez Sánchez	Análisis Crítico del Modelo de Frith, los Fenómenos de Psicosis y Consideraciones del DSM-V	Trabajo libre	Sala de Reunión 302	11/25/2014	12:15 - 13:45
Carlos	Roncero	Forum de debate para jóvenes psiquiatras: La atención a los pacientes duales en Latinoamérica, ¿Sueño o realidad?	Simposio	Sala de Reunión 302	11/22/2014	14:00 - 16:00
Carlos	Filizola	Descripción de las circunstancias psicosociales determinantes de la solicitud de atención psiquiátrica	Simposio	Sala de Reunión 302	11/23/2014	8:00 - 10:00
Carlos	Gómez-Restrepo	Guía de práctica clínica para el diagnóstico, tratamiento y rehabilitación funcional de la esquizofrenia	Simposio	Secretaría General	11/23/2014	8:00 - 10:00
Carlos	Rojas Molipico	Formarse como psiquiatra en el contexto cultural latinoamericano	Simposio	Barahona 2	11/23/2014	12:15 - 13:45
Carlos	Roncero	Tratamiento psiquiátrico de la adicción de analgésicos opiáceos	Simposio	Pegazos	11/24/2014	08:00 - 10:00
Carlos	Cordero Castro	Consenso latinoamericano en tratamiento de delirium	Simposio	Sala de Reunión 304	11/24/2014	07:00 - 10:00
Carlos	Roncero	Manejo clínico del paciente dual	Simposio	Sala de Reunión 304	11/24/2014	12:15 - 13:45
Carlos	Roncero	Dependencia de la cocaína, TDAH y psicosis	Simposio	Barahona 1	11/24/2014	16:00 - 18:00
Carlos	Torres	RELACIONES ENTRE EL TRASTORNO OBSESIVO COMPULSIVO Y SÍNDROMES RELACIONADOS, CON LA ESQUIZOFRENIA	Simposio	Barahona 3	11/25/2014	16:00 - 18:00

NOMBRE	APELLIDO	TÍTULO DEL TRABAJO	TIPO	SALÓN	FECHA	HORA
Carlos	Pedraza	Expectativas de desenlaces clínicos en TMS	Ponencia	Barahona 1	11/26/2014	10:45 - 12:45
Carlos	Canoso	"La música en el tratamiento de los trastornos psicósomáticos"	Ponencia	Arsenal	11/22/2014	14:00 - 16:00
Carlos	Gómez-Restrepo	Introducción y desarrollo metodológico de la GPC en Colombia para Esquizofrenia en adultos.	Ponencia	Secretaría General	11/23/2014	8:00 - 10:00
Carlos	López Jaramillo	Efecto cerebral del litio: ¿Neuroprotector?	Ponencia	Barahona 1	11/24/2014	12:15 - 13:45
Carlos	López Jaramillo	Estudios en Colombia	Ponencia	Barahona 4	11/25/2014	12:15 - 13:45
Carlos	Gómez-Restrepo	Encuesta Nacional de Salud Mental	Investigación original	Arsenal	11/26/2014	8:00 - 10:00
Carlos	Pedraza	Experiencias de intervención en Trastorno Mental Severo	Póster	Salón de Pósteres	11/25/2014	08:00 - 18:00
Carlos	Soler Sanchez	Resperidona Inyectable de Liberación Prolongada Administración en Delirios	Póster	Salón de Pósteres	11/24/2014	08:00 - 18:00
Carlos	Cassiani Miranda	Desempeño Psicométrico de la Escala PHQ-9 Para El Tamizaje de Sintomatología Depresiva en Estudiantes Universitarios de Cartagena, Año 2014.	Investigación original	Sala de Reunión 303	11/26/2014	11:30 - 13:30
Carlos Alberto	Miranda Bostitús	La Hipocandía y la Melancolía en los textos médicos y literarios de los siglos XIV-XIX	Ponencia	Arsenal	11/22/2014	16:00 - 18:00
Carlos Alberto	López Jaramillo	Evolución de las estrategias terapéuticas en TAB y esquizofrenia	Ponencia	Barahona 2	11/23/2014	8:00 - 10:00
Carlos Alberto	López Jaramillo	Derrotar cognitivo de la depresión: El papel de los antidepresivos	Ponencia	Barahona 1	11/23/2014	12:15 - 13:45
Carlos Alberto	Candeño Castro	Delirium en las pacientes Obstétricas	Ponencia	Barahona 1	11/25/2014	08:00 - 10:00
Carlos Alberto	Candeño Castro	Delirium en el DSM-IV: nuevos aspectos nosológicos y clínicos	Ponencia	Barahona 3	11/26/2014	10:45 - 12:45



NOMBRE	APELLIDO	TITULO DEL TRABAJO	POENCIA	TIPO	SALÓN	FECHA	HORA
Carlos Antonio	Sierra Montelo	UN ACERCAMIENTO COMPRENSIVO AL SER Y SUS VICISTITUDES	Ponencia	Simposio	Pegazos	11/25/2014	8:00 - 10:00
Carlos Ivan	Molina Bulla	Aproximaciones metodológicas cualitativas a la investigación en salud mental	Ponencia	Simposio	Sala de Reunión 302	11/25/2014	16:00 - 18:00
Carlos Iván	Molina Bulla	Ataración Primaria en Salud Mental: Un propuesta integradora	Ponencia	Simposio	Barahona 4	11/26/2014	10:45 - 12:45
Carlos Javier	García Briñal	Reducción en el Número de Ingresos y Días de Estancia Hospitalaria	Póster		Salón de Pósteres	11/25/2014	08:00 - 18:00
Carmerza Alexandra	Ricardo	Delirium en niños: Estado del Arte y Estrategias Terapéuticas	Ponencia	Simposio	Barahona 1	11/25/2014	08:00 - 10:00
Castulo Fernando	Cisneros Rivera	CARACTERÍSTICAS CLÍNICAS DEL INTENTO DE SUICIDIO EN PASTO-COLOMBIA	Ponencia	Simposio	Sala de Reunión 304	11/23/2014	16:00 - 18:00
Catalina	Hoyos Zuluaga	Síndromes Psiquiátricos y Sexualidad: Lo que los pacientes callan	Ponencia	Simposio	Barahona 4	11/22/2014	14:00 - 16:00
Catalina	Hoyos Zuluaga	ANGIOEDEMA HEREDITARIO: CUANDO EL ESTRÉS EDEMATIZA	Ponencia	Simposio	Barahona 4	11/24/2014	08:00 - 10:00
Cecilia	Idarte Borda	Patología dual: La influencia de las nuevas regulaciones del cannabis	Ponencia	Simposio	Sala de Reunión 304	11/23/2014	12:15 - 13:45
Cecilia	Escudero De Santacruz	Domos Tu Receta Para la Salud Mental (Video/Poster)	Póster		Salón de Pósteres	11/23/2013	08:00 - 18:00
César	Sánchez Bello	Lenguaje en los comportamientos adictivos	Ponencia	Simposio	Arsenal	11/23/2014	8:00 - 10:00
César	Ruiz-Biaz	Delirios de infestación. El síndrome de Ekbom.	Ponencia	Simposio	Sala de Reunión 303	11/23/2014	8:00 - 10:00
César	Sánchez-Bello	"Trastornos de Ansiedad y Trastornos Afectivos y Juego Patológico"	Ponencia	Simposio	Sala de Reunión 302	11/25/2014	8:00 - 10:00
César	Sánchez-Bello	"Patología Dual y Juego Patológico"	Ponencia	Simposio	Sala de Reunión 302	11/25/2014	8:00 - 10:00
Cesar	Mendo Valiente	Paliperidone Palmitate Treatment And Alteration Of Prolactin Levels	Póster		Salón de Pósteres	11/25/2014	08:00 - 18:00

NOMBRE	APELLIDO	TITULO DEL TRABAJO	TIPO	SALÓN	FECHA	HORA
César	Ruiz-Díaz	Pérdida Económica Acorde a Años de Vida Perdidos por Discapacidad en Pacientes de Psiquiatría	Investigación original	Arsenal	11/26/2014	11:30 – 13:30
Cesar Augusto	Arango Davila	Aplicación de la Resonancia Magnética Funcional en la Clínica Psiquiátrica: "Ya es el Momento".	Ponencia	Pegazos	11/23/2014	8:00 - 10:00
Cesar Augusto	Arango Davila	Aplicación de la RMf en el contexto clínico: Casos Clínicos.	Ponencia	Pegazos	11/23/2014	8:00 - 10:00
Cesar Augusto	Arango Dávila	Investigación de Traducción en Psiquiatría: Ciencia para los Países de Latinoamérica	Trabajo libre	Pegazos	11/26/2014	08:00 - 10:00
Clarisa Irene	Alvarez	La Diferencia entre Peligro y Riesgo. La cultura del Alredo.	Ponencia	Arsenal	11/25/2014	8:00 - 10:00
Clarissa Irene	Álvarez	Neuroplasticidad y Adicciones. Sobre el Daño y la Rehabilitación Cognitivos en Adolescentes	Trabajo libre	Pegazos	11/26/2014	11:30 - 13:30
Claudia	Becerra Polaris	Impacto de la poliartritis afectiva sobre la evolución clínica, la calidad de vida y la discapacidad	Ponencia	Barahona 1	11/25/2014	12:15 - 13:45
Claudia Irene	Giraldo	¿Qué hacer con el diagnóstico?: Manejo, cuidadores y cuidado	Ponencia	Barahona 3	11/22/2014	14:00 - 16:00
Cristian	Vargas Upegui	TRASTORNOS AFECTIVOS EN VIH/SIDA..ABORDAJE FARMACOLOGICO	Ponencia	Barahona 1	11/23/2014	8:00 - 10:00
Cristian David	Vargas Upegui	Estrategias no farmacológicas del programa multimodal	Ponencia	Barahona 2	11/23/2014	8:00 - 10:00
Cristina	Deppati	Formas y Niveles de Complejidad de la Violencia en América Latina	Ponencia	Barahona 4	11/25/2014	16:00 - 18:00
Damaris	Marmolejos Almonte De Lamigua	Perfil Conductual de los Hombres Agresores Víctimas de Femicidios Internos en la Cárcel Modelo	Investigación original	Arsenal	11/26/2014	11:30 – 13:30
Daniel	Boigiazian	Perfil de Personalidad del trabajador ansioso	Ponencia	Arsenal	11/25/2014	12:15 - 13:45
Daniel	Dochesky	Uso de Bupropion en Síntomas Depresivos en Pacientes con o sin Apatía	Trabajo libre	Sala de Reunión 302	11/26/2014	11:30 - 13:30
Daniel	Solarte-Bothe	Los Juegos de Video en los Adolescentes y Jóvenes Colombianos: ¿Generan o No Cambios en sus Comportamientos?	Póster	Salón de Pósters	11/23/2013	08:00 - 18:00

NOMBRE	APELLIDO	TITULO DEL TRABAJO	TIPO	SALÓN	FECHA	HORA
Daniel	Martínez Uribe	Estudio Sobre las Actitudes Hacia la Medicación Antipsicótica en Pacientes con TMC.	Póster	Salón de Pósteres	11/25/2014	08:00 - 18:00
Danielo	Quiroz	Retraso en el Dx de TB.: resultados preliminares de una encuesta realizada en Chile y Argentina.	Ponencia	Barahona 1	11/24/2014	12:15 - 13:45
David	Villavicencio /Martínez	Proyecto inicial de Unidad de Hospitalización a Domicilio en Salud Mental: Análisis Descriptivo	Póster	Salón de Pósteres	11/23/2013	08:00 - 18:00
David	Díaz Oviedo	Importancia del Diagnóstico Diferencial de los Trastornos del Espectro Autista	Póster	Salón de Pósteres	11/24/2014	08:00 - 18:00
Della Cristina	Hernández	Forum de debate para jóvenes psiquiatras: La atención a los pacientes duales en Latinoamérica, ¿Sueño o realidad?	Ponencia	Sala de Reunión 302	11/22/2014	14:00 - 16:00
Della Cristina	Hernandez Librado	METADONA: MITOS Y REALIDADES	Ponencia	Sala de Reunión 302	11/22/2014	16:00 - 18:00
Della Cristina	Hernández	Patología dual en pacientes dependientes de la heroína y bazuco	Ponencia	Sala de Reunión 304	11/23/2014	12:15 - 13:45
Della Cristina	Hernández	Consumo de analgésicos opioides en el personal de salud	Ponencia	Pegajos	11/24/2014	08:00 - 10:00
Diana	Mallana	Empatía, cognición social y Demencia Semántica: Psicopatología de la identidad?	Ponencia	Barahona 2	11/25/2014	12:15 - 13:45
Diana	Mallana Eslava	LA EVALUACIÓN NEUROPSICOLÓGICA COMO HERRAMIENTA DE LA EVALUACIÓN	Ponencia	Sala de Reunión 302	11/23/2014	8:00 - 10:00
Diana Milena	Ramírez	El Arte y La Ocupación Como Herramientas de Intervención en Salud Mental: Propuesta de Fotoroz con Usuarios de la Clínica Nuestra Señora de la Paz	Investigación original	Sala de Reunión 303	11/26/2014	11:30 - 13:30
Diana Milena	Ramírez Osorio	La Ocupación Como Proceso Humano: Una Experiencia de intervención de Terapia Ocupacional	Póster	Salón de Pósteres	11/23/2013	08:00 - 18:00
Donna	Stewart	Resultados materno-fetales relacionados con la violencia de la pareja íntima en América Latina	Ponencia	Barahona 2	11/25/2014	16:00 - 18:00
Donna	Stewart	Intimate Partner Violence and Psychiatry	Conferencia Magistral	Getsemani	11/23/2014	10:45 AM
Edilberto	Peña	TMS en pacientes con depresión ansiosa.	Ponencia	Sala de Reunión 302	11/24/2014	16:00 - 18:00

NOMBRE	APELLIDO	TÍTULO DEL TRABAJO	TIPO	TIPO	SALÓN	FECHA	HORA
Eduard	Vieira	Necesidad de nuevas alternativas en el manejo de la agitación	Ponencia	51	Barahona 2	11/24/2014	12:15 - 13:45
Eduard	Vieira	Avances en el manejo del trastorno bipolar"	Conferencia Magistral		Getsemani	11/24/2014	03:15 PM
Eduardo	Miranda Montoya	JOSUÉ, EL ÉXODO BIBLICO EN TERAPIA DE VIDAS PASADAS	Ponencia	7	Barahona 1	11/22/2014	16:00 - 18:00
Eduardo	Corbello	La rosa del manicomio	Ponencia	47	Sala de Reunión 302	11/24/2014	08:00 - 10:00
Eduardo	Jones	EL PAPEL DEL PSQUIATRA EN EL COLEGIO: TERAPEUTA O QUE?	Ponencia	99	Barahona 2	11/26/2014	10:45 - 12:45
Eduardo Maurício	Espektor	El Suicidio y la Responsabilidad Profesional. Algunas cuestiones a considerar.	Ponencia	9	Barahona 3	11/22/2014	16:00 - 18:00
Edwin	García Toro	Habilidades psicosociales y prevención de la violencia en adolescentes	Ponencia	95	Barahona 4	11/26/2014	8:00 - 10:00
Edwin	Henzo	El Estigma como Barrera de Acceso a Servicios en Salud Mental	Trabajo libre		Sala de Reunión 302	11/23/2014	12:15 - 13:45
Efraín	Noguera	EMBARAZO NO DESEADO Y SALUD MENTAL	Ponencia	70	Barahona 4	11/25/2014	8:00 - 10:00
Elba	Tomese	Hipótesis inmunológica en esquizofrenia	Ponencia	37	Pegazos	11/23/2014	16:00 - 18:00
Elba	Soto	Psicofarmacológico aplicado al trastorno por déficit de atención	Ponencia	60	Barahona 3	11/24/2014	16:00 - 18:00
Elba B	Tomese	PSICOSIS EN EL ADULTO MAYOR	Ponencia	96	Sala de Reunión 302	11/26/2014	8:00 - 10:00
Elba Beatriz	Tomese	Anatomía clínica del lenguaje en los psicosis y aplicada a la psicoterapia	Ponencia	18	Arsenal	11/23/2014	8:00 - 10:00
Elba Beatriz	Tomese	Violencia y psiquiatría	Ponencia	60	Barahona 3	11/24/2014	16:00 - 18:00
Elba Beatriz	Tomese	Categorización Cerebral de la Demencia Debido a enfermedad Por VIH Mediante Tomografía por Emisión	Póster		Salón de Pósteres	11/23/2013	08:00 - 18:00

NOMBRE	APELLIDO	TITULO DEL TRABAJO	TIPO	TIPO	SALÓN	FECHA	HORA
Elena	Weintraub	El chico de la Bicicleta". Algunos escenas del film como punto de partida"	Ponencia	Simposio	Pegazos	11/24/2014	16:00 - 18:00
Elena	Weintraub	Estrés Docente: Un Programa de Intervención Multidimensional	Póster		Salón de Pósters	11/23/2013	08:00 - 18:00
Eliana	Zapata Taborada	Cerebro y estrés	Ponencia	Simposio	Barahona 4	11/24/2014	08:00 - 10:00
Eliana	Taborada	Evolución y enfoque de la Proclina en la practica Clínica	Ponencia	Simposio	Barahona 2	11/25/2014	16:00 - 18:00
Elvia	Velásquez	DSM-5 y patología dual	Ponencia	Simposio	Sala de Reunión 304	11/23/2014	12:15 - 13:45
Elvia	Velásquez De P	PTOLOGÍA DUAL Y PSICOSIS	Ponencia	Simposio	Arsenal	11/25/2014	16:00 - 18:00
Elvia	Velásquez De Palón	Fundamentos de Medicina. Adicciones, aspectos clínicos, psicosociales, tratamiento y prevención	Ponencia	Simposio	Sala de Reunión 303	11/22/2014	16:00 - 18:00
Ember	Estefen	Bullying explicaciones, implicaciones, atención y consecuencias.	Ponencia	Simposio	Sala de Reunión 304	11/24/2014	16:00 - 18:00
Emilio José	López Rodríguez	Experiencia con Palmitato de Poliperidona en Pacientes Institucionalizados: A Propósito de un Caso	Póster		Salón de Pósters	11/25/2014	08:00 - 18:00
Emma	Saad	Violencia hacia el paciente con diagnóstico de demencia	Ponencia	Simposio	Barahona 1	11/23/2014	16:00 - 18:00
Emma	Saad De Jamon	Adaptase o la Realidad: Programa de Prevención de la Violencia hacia el Paciente con Demencia	Trabajo libre		Sala de Reunión 302	11/24/2014	12:15 - 13:45
Enrique	Ochoa Mangado	Consumo de alcohol en mujeres dependientes de sustancias.	Ponencia	Simposio	Barahona 1	11/24/2014	08:00 - 10:00
Ernesto	Mulago	SINTOMAS POSITIVOS Y NEGATIVOS DE LA ESQUIZOFRENIA	Ponencia	Simposio	Barahona 3	11/25/2014	16:00 - 18:00
Ervis Felipe	Alvarado Duarte	Influencia de los Riesgos de Personalidad en la Presentación de Depresión en Pacientes con Dependencia	Investigación original		Arsenal	11/26/2014	8:00 — 10:00
Esteban	Sepúlveda Ramos	Comparación de los Criterios DSM-5 y CIE-10 para Delirium y Análisis de su Fiabilidad Inter-Evaluado	Póster		Salón de Pósters	11/23/2013	08:00 - 18:00
Eudelia Milagros	Marot	Evaluación Nutricional en Pacientes con Esquizofrenia. Propuesta de Atención Multidisciplinaria	Investigación original		Sala de Reunión 303	11/26/2014	11:30 — 13:30

NOMBRE	APELLIDO	TITULO DEL TRABAJO	TIPO			SALÓN	FECHA	HORA
			Trabajo libre					
Eudelia Milagros	Manot	Propuesta de Atención Multidisciplinaria del Paciente con Esquizofrenia				Sala de Reunión 302	11/25/2014	12:15 - 13:45
Euderiuh	Uzategui Pinto	Clozapina, Historia y farmacología Básica.	Ponencia	Simposio	84	Barahona 1	11/25/2014	16:00 - 18:00
Evo	Solas	"Musicoterapia y Gestalt"	Ponencia	Simposio	11	Arsenal	11/22/2014	16:00 - 18:00
Evo	Solas	Lenguaje no verbal y musicoterapia	Ponencia	Simposio	18	Arsenal	11/23/2014	8:00 - 10:00
Evo	Solas Monsalve	SEGUN LOS PRINCIPIOS DE LOS DERECHOS HUMANOS, SE VULNERAN LOS DERECHOS HUMANOS EN VENEZUELA	Ponencia	Simposio	39	Sala de Reunión 303	11/23/2014	16:00 - 18:00
Évilia	Cabrera	Concepto de enfermedad en Trastorno por Déficit de Atención e Hiperactividad	Trabajo libre			Sala de Reunión 303	11/25/2014	16:00 - 18:00
Fabián	Lamaison	Neurotransmisores, circuitos y síntomas específicos en la depresión	Ponencia	Simposio	68	Barahona 2	11/25/2014	08:00 - 10:00
Felipe	Valderrama Escudero	Violencia y Estrés Posttraumático	Ponencia	Simposio	83	Sala de Reunión 304	11/25/2014	12:15 - 13:45
Felipe	Valderrama Escudero	Clonidina Vs. Prazosin para el Tratamiento de las Pesadillas y los Síntomas Ansiosos	Póster			Salón de Pósteres	11/25/2014	08:00 - 18:00
Ferran	Pardós Blázquez	Fluencia Verbal "Convencional" y "Emocional" en Personas con Trastorno por Estrés Posttraumático	Póster			Salón de Pósteres	11/24/2014	08:00 - 18:00
Ferran	Pardós Blázquez	Depresión y Ansiedad como Medidores en su Relación con Trastorno por Uso de Alcohol	Póster			Salón de Pósteres	11/24/2014	08:00 - 18:00
Francisco	Appiani	Epidemiología de la depresión en el contexto de enfermedad cardiovascular	Ponencia	Simposio	59	Barahona 2	11/24/2014	16:00 - 18:00
Francisco	De La Peña	Irritabilidad Crónica: ¿fenómeno internalizado o externalizado?	Ponencia	Simposio	53	Barahona 4	11/24/2014	12:15 - 13:45
Francisco	Belver Prados	Autointoxicación Voluntaria Crónica Con Litio y Valproato: a Propósito de un Caso	Póster			Salón de Pósteres	11/24/2014	08:00 - 18:00

NOMBRE	APELLIDO	TITULO DEL TRABAJO	TIPO	SALÓN	FECHA	HORA
Francisco	Toledo Romero	Uso de Palmitato de Paliperidona en Psiquiatría Infanto-Juvenil	Póster	Salón de Pósteres	11/25/2014	08:00 - 18:00
Francisco Javier	Golcher Valverde	Dificultades de la derivación de los pacientes a la atención psiquiátrica	Ponencia	54	11/24/2014	12:15 - 13:45
Franklin	Escobar	Riesgo Suicidio y Riesgo de Mala Práctica	Ponencia	9	11/22/2014	16:00 - 18:00
Franklin	Escobar Córdoba	Trabajo por Tumors, Alteraciones del Sueño y Calidad de Vida En Estudiantes De Posgrado Médico-Chirú	Investigación original		11/26/2014	11:30 - 13:30
Fredy	Pagnussat	Trastornos alimentarios y autoimagen corporal en las adolescentes	Ponencia	95	11/26/2014	8:00 - 10:00
Gabriel	Hernández	ASPECTOS NEUROPSIQUIÁTRICOS Y NEUROPSICÓLOGICOS DEL CONSUMO DE OPIOIDES	Ponencia	12	11/22/2014	16:00 - 18:00
Gabriel	Oviedo	La sinestrosia un concepto del pasado	Ponencia	20	11/23/2014	8:00 - 10:00
Gabriel Fernando	Oviedo Lugo	Condiciones especiales en neuropsiquiatría	Ponencia	34	11/23/2014	16:00 - 18:00
Gabriel Fernando	Oviedo Lugo	Aproximación clínica al paciente geriátrico con catatonia	Ponencia	43	11/24/2014	8:00 - 10:00
Gabriel Fernando	Oviedo Lugo	Neuropatología del delirium y la proflaxis y el tratamiento basados en la evidencia.	Ponencia	100	11/26/2014	10:45 - 12:45
Gabriel Fernando	Oviedo Lugo	Delirium Subtipo Motor Hiperactivo y Aproximación terapéutica Con Valproato. Posibles Mecanismos	Póster	Salón de Pósteres	11/24/2014	08:00 - 18:00
Gabriel Fernando	Oviedo Lugo	Aspectos Neuropsiquiátricos del Uso de Inhalantes	Póster	Salón de Pósteres	11/24/2014	08:00 - 18:00
Gabriel Fernando	Oviedo Lugo	Neuro-Behav' S Syndrome And Pseudobulbar Affect In Consultation-Liaison Psychiatry. Case Report A	Póster	Salón de Pósteres	11/23/2013	08:00 - 18:00
Gabriel Jaime	Montoya Montoya	Sexualidad Humana y Psiquiatría, más allá de la biología.	Ponencia	4	11/22/2014	14:00 - 16:00
Geovano	Vallejos	Responsabilidad Penal del Médico Psiquiatra Frente al Suicidio de su Paciente.	Ponencia	9	11/22/2014	16:00 - 18:00
German	Teffi	QUE HAY EN INVESTIGACION EN TERAPIA DIALECTICA CONDUCTUAL	Ponencia	61	11/24/2014	16:00 - 18:00
German	Teffi	Seguimiento de una cohorte de pacientes suicidas en Buenos Aires	Ponencia	74	11/25/2014	8:00 - 10:00

NOMBRE	APELLIDO	TÍTULO DEL TRABAJO	TIPO	TIPO	SALÓN	FECHA	HORA
German	Cosas Nieto	Niños y Adolescentes Palestinos de Gaza y Cisjordania: Vivir y sobrevivir en medio del trauma	Ponencia	94	Barahona 3	11/26/2014	8:00 - 10:00
German	Puerta	LOS COLEGIOS DONDE ESTUDIAN NUESTROS NIÑOS	Ponencia	99	Barahona 2	11/26/2014	10:45 - 12:45
German	Cosas Nieto	Niños Prodigiosos y Famosos: ¿En el Hall de la Fama o en ELDSM?¿	Póster		Salón de Pósteres	11/23/2013	08:00 - 18:00
German	Aguirre Licht	Epigenética y Proyecto Epigenoma después del Proyecto Genoma de 2002 con la Lógica Lineal del Método	Trabajo libre		Sala de Reunión 302	11/25/2014	12:15 - 13:45
Giacomo	Rizzolatti	The mirror mechanism and the understanding of others from inside	Conferencia Magistral		Getsemani	11/24/2014	10:00 AM
Giancarlo	Patriño Maza	Cuides con los Dudas. Relacionadas con el TDAH en Personas que Asisten a la Escuela para Padres-HIDEA	Trabajo libre		Sala de Reunión 303	11/25/2014	16:00 - 18:00
Gina Manela	Cabeza Momoy	Presentación caso clínico forense	Ponencia	1	Barahona 1	11/22/2014	14:00 - 16:00
Giovanny	Stanghellini	Phenophenotypes: a holistic approach to the psychopathology of schizophrenia	Ponencia	30	Sala de Reunión 303	11/23/2014	12:15 - 13:45
Giovanny	Stanghellini	Phenophenotypes: the phenomenological dissection of the schizophrenic life-world	Conferencia Magistral		Getsemani	11/24/2014	11:30 AM
Gonzalo	Haro	La formación en patología dual	Ponencia	81	Pegazos	11/25/2014	12:15 - 13:45
Gonzalo	Haro	Concepto de patología dual ¿De qué hablamos?	Ponencia	92	Barahona 1	11/26/2014	8:00 - 10:00
Gonzalo	Rodriguez Ruiz	El Arte y La Ocupación Como Herramientas de Intervención en Salud Mental: Propuesta de Fotoroz con Usuarios de la Clínica Nuestra Señora de la Paz	Investigación original		Sala de Reunión 303	11/26/2014	11:30 - 13:30
Gonzalo	Haro Cortes	"El modelo de gestión de casos y los equipos transdisciplinarios en salud mental"	Ponencia	52	Barahona 3	11/24/2014	12:15 - 13:45
Gonzalo	Haro Cortes	Loxapina Inhibida en el Tratamiento de la Agitación Psiquiátrica: Primeras Experiencias en la Práctica	Póster		Salón de Pósteres	11/25/2014	08:00 - 18:00
Gonzalo Daniel	Golván	Cannabis: Realidades Alternativas	Póster		Salón de Pósteres	11/23/2013	08:00 - 18:00
Graziela	Onofrio	Del psiquiatra a la comunidad en América Latina: Logros y temas pendientes	Ponencia	42	Barahona 2	11/24/2014	07:00 - 10:00



NOMBRE	APELLIDO	TITULO DEL TRABAJO	TIPO	SALÓN	FECHA	HORA
Graciela	Onofrio	Anorexia y Bulimia: Luces y sombras del trabajo interdisciplinar	Simposio	Pegazos	11/24/2014	12:15 - 13:45
Gregorio	Nacimiento Álvarez	La Temporalidad y Espacialidad en Psiquiatría Actual. Enfoque y Relación Desde la Hipernormatividad	Trabajo libre	Sala de Reunión 302	11/25/2014	12:15 - 13:45
Gregorio Nacianseno	Álvarez	Concepto de riesgo en la juventud. ¿El riesgo es la adicción?	Simposio	Arsenal	11/25/2014	8:00 - 10:00
Guillermo	Basitidas Teilo	Caratóna Signo o Síndrome	Trabajo libre	Sala de Reunión 302	11/23/2014	12:15 - 13:45
Guillermo	Segal	Desarrollo Psíquico Temprano Observación de Lactantes Mediante el Uso de Video	Póster	Solón de Pósteres	11/23/2013	08:00 - 18:00
Guillermo Nicolás	Jemar	Características generales de los servicios Penitenciarios Argentinos. Incumbencias del Psiquiatra	Simposio	Sala de Reunión 304	11/23/2014	8:00 - 10:00
Guillermo Nicolás	Jemar	El Psicópata Desalmado	Trabajo libre	Sala de Reunión 302	11/23/2014	12:15 - 13:45
Guillermo Nicolás	Jemar	A Propósito de Los Delirios Pasionales de Clembambault: El Soldado Nazi	Trabajo libre	Pegazos	11/26/2014	11:30 - 13:30
Gustavo	Cofison	CONDUCTAS SUICIDAS: DE QUÉ HABLAMOS CUANDO HABLAMOS DE SUICIDIO?	Simposio	Sala de Reunión 303	11/25/2014	8:00 - 10:00
Gustavo E.	Tafel	Factores de vulnerabilidad y Resiliencia en la Interfase entre el Estrés y la Depresión	Trabajo libre	Pegazos	11/26/2014	08:00 - 10:00
Héctor Adolfo	Montoya Padilla	Neuroético ¿Una ética Universal con Base Cerebral?	Trabajo libre	Sala de Reunión 302	11/25/2014	12:15 - 13:45
Hector Fabian	Lumaison	Esquizofrenia: Comorbilidad,transnosología o dimensiones?	Simposio	Barahona 3	11/25/2014	16:00 - 18:00
Henry	García Montaleano	MODELO DE COMPRESIÓN PSICODINÁMICA Y SU APLICACIÓN EN LA PRÁCTICA CLÍNICA	Simposio	Sala de Reunión 302	11/23/2014	16:00 - 18:00
Hernán	Ortiz	COGNITIVOS EN EL INTENTO DE SUICIDIO	Simposio	Sala de Reunión 304	11/23/2014	16:00 - 18:00
Hernán	Olivera A	"EL ARTE TERAPIA EN LA REHABILITACIÓN DEL PACIENTE ESQUIZOFRÉNICO."	Simposio	Arsenal	11/22/2014	16:00 - 18:00

NOMBRE	APELLIDO	TITULO DEL TRABAJO	TIPO	SALÓN	FECHA	HORA
Hernán	Silva	Estudios en Chile	79 Simposio	Barahona 4	11/25/2014	12:15 - 13:45
Hernan Gilberto	Rincon Hoyos	TRATAMIENTO INTEGRAL DE LA COMORBILIDAD TRIPLE EN DOS ESCENARIOS DE HOSPITAL DE TERCER NIVEL	69 Simposio	Barahona 3	11/25/2014	8:00 - 10:00
Hernando	Santamaría	La cognición social en pacientes con Trauma Craneoencefálico	34 Simposio	Barahona 3	11/23/2014	16:00 - 18:00
Heydy Luz	Chico Urzola	GUIA DE IMPLEMENTACION DEL PROTOCOLO DE ESTABILIZ EN EL INMLCF	1 Simposio	Barahona 1	11/22/2014	14:00 - 16:00
Horacio	Vommaro	Abordaje de la violencia en atención primaria de la salud	62 Simposio	Arsenal	11/24/2014	16:00 - 18:00
Horacio	López Flores	Percepción de la bipolaridad en pueblos indígenas de México. Visión etnopsiquiátrica.	76 Simposio	Barahona 1	11/25/2014	12:15 - 13:45
Horacio	Vommaro	Violencia social, clínica y subjetividad	87 Simposio	Barahona 4	11/25/2014	16:00 - 18:00
Humberto	Persano	UN DISPOSITIVO DE HOSPITAL DE DÍA PARA SUJETOS CON TCA EN EL AMBITO DE LOS SISTEMAS DE ATENCIÓN PÚBLICA	55 Simposio	Pegazos	11/24/2014	12:15 - 13:45
Humberto	Nicolini	Estudios en México	79 Simposio	Barahona 4	11/25/2014	12:15 - 13:45
Humberto	Ortiz Ruibal	Trastorno Esquizoafectivo y Tratamiento con Antipsicóticos al Alto de una Unidad de Media Estancia		Salón de Pósters	11/25/2014	08:00 - 18:00
Ignacio	Bosarte	Patología dual y trastornos de la conducta alimentaria	56 Simposio	Sala de Reunión 304	11/24/2014	12:15 - 13:45
Ignacio J	Sonia Saldivia	Agranulocitosis y Síndrome Metabólico por Clozapina, experiencias en Venezuela	84 Simposio	Barahona 1	11/25/2014	16:00 - 18:00
Imanol	Quejeto Aierdi	Aspectos actuales de la depresión psicótica	33 Simposio	Barahona 2	11/23/2014	16:00 - 18:00
Iñaki	Egualuz Uruchurtu	"Abordaje de las Fases Iniciales de las Psicosis: Una experiencia de 10 años"	33 Simposio	Barahona 2	11/23/2014	16:00 - 18:00
Ivan	Perey Fernandez	CONCEPTUALIZACIÓN DE LA TORTURA DESDE LA FENOMENOLOGIA	1 Simposio	Barahona 1	11/22/2014	14:00 - 16:00

NOMBRE	APELLIDO	TITULO DEL TRABAJO	TIPO	SALÓN	FECHA	HORA
Iván Alberto	Jiménez Rojas	LOS OBSTÁCULOS EN EL DESARROLLO DE LA TERAPIA PSICODINÁMICA: LA NEGACIÓN LA NEGACIÓN	8 Simposio	Barahona 2	11/22/2014	16:00 - 18:00
Izabelen	Garza Gutiérrez	Estudio descriptivo y exploratorio de conductas alimentarias de riesgo en población psiquiátrica adolescente de un hospital al sur de la ciudad de México.	Póster	Salón de Pósteres	11/24/2014	08:00 - 18:00
Jaidier Alfonso	Barros	Aproximaciones cuantitativas a la psicopatología	90 Simposio	Sala de Reunión 302	11/25/2014	16:00 - 18:00
Jaiime	Bernal Miranda	Manejo no farmacológico de delirium: aspectos teóricos y prácticas	100 Simposio	Barahona 3	11/26/2014	10:45 - 12:45
Jairo Alberto	Villa Cortes	COMPONENTE DE ATENCIÓN PRIMARIA en la Fundación Universitaria Sanitas	101 Simposio	Barahona 4	11/26/2014	10:45 - 12:45
Jairo Mario	González Díaz	Situación actual del residente latinoamericano de psiquiatría	25 Simposio	Barahona 2	11/23/2014	12:15 - 13:45
Jairo Mario	González Díaz	Melatonina para el Manejo de los Trastornos del Sueño en Niños con Trastornos del Espectro Autista	Póster	Salón de Pósteres	11/25/2014	08:00 - 18:00
Javier	Escobar	TRATAMIENTO INTEGRAL DE LOS TRASTORNOS MENTALES EN DE ATENCIÓN PRIMARIA	69 Simposio	Barahona 3	11/25/2014	8:00 - 10:00
Javier	Didia Atras	Educación de patología dual en América Latina	81 Simposio	Pegazos	11/25/2014	12:15 - 13:45
Javier	Didia Atras	EL TRASTORNO DE HIPERACTIVIDAD Y DEFICIT DE ATENCIÓN RIESGO PARA ADICCIONES?	88 Simposio	Arsenal	11/25/2014	16:00 - 18:00
Javier	Auli	Adolescencia y Violencia: menores colombianos en medio del conflicto.	94 Simposio	Barahona 3	11/26/2014	8:00 - 10:00
Javier	Escobar	Que hay de novedoso en la Psiquiatría Norteamericana en el 2015?	Conferencia Magistral	Getsemani	11/25/2014	03:15 PM
Javier Esteban	Sauvadra Castillo	De la teoría a la práctica con la GLAD-VR	35 Simposio	Barahona 4	11/23/2014	16:00 - 18:00
Jazmin	Rodríguez	Trastornos faciticos en piel: dermatitis artefacta	21 Simposio	Sala de Reunión 303	11/23/2014	8:00 - 10:00

NOMBRE	APELLIDO	TÍTULO DEL TRABAJO	TIPO	TIPO	SALÓN	FECHA	HORA
Jenny	García Valencia	Rehabilitación psicosocial inicial del paciente con diagnóstico de esquizofrenia	Ponencia	Simposio	Secretaría General	11/23/2014	8:00 - 10:00
Jerónimo	Soiz Ruiz	La enseñanza de la psiquiatría	Ponencia	Simposio	Sala de Reunión 302	11/23/2014	16:00 - 18:00
Jesús	Ezcurra Sanchez	Esquizofrenia refractaria. Un programa integrado	Ponencia	Simposio	Barahona 2	11/23/2014	16:00 - 18:00
Jeffy	Raventós	Estudios en Costa Rica	Ponencia	Simposio	Barahona 4	11/25/2014	12:15 - 13:45
Jim	Van Os	Psychosis: From Epidemiology to Diagnosis to Treatment	Conferencia Magistral		Getsemaní	11/23/2014	10:00 AM
Jimena	Mojogo	CARACTERÍSTICAS DE PAREJAS DE PERSONAS CON ENFERMEDAD MENTAL EN HOSPITALIZACIONES PROLONGADAS	Ponencia	Simposio	Barahona 4	11/22/2014	16:00 - 18:00
Jimmy Heleno	Larios Rosania	Factores de Riesgo para la Enfermedad de Alzheimer en Mujeres Geriátricas con Deterioro Cognitivo	Trabajo libre		Sala de Reunión 302	11/26/2014	11:30 - 13:30
Joan	Colom	Nuevas Políticas sobre comadís: ¿Una oportunidad en salud pública?	Conferencia Magistral		Getsemaní	11/25/2014	10:45 AM
Jorge	Albayeros	Tu boca un verso	Ponencia	Simposio	Sala de Reunión 303	11/22/2014	16:00 - 18:00
Jorge	Davila González	Animación, intencionalidad, espacialidad e ipseidad en la psicosis	Ponencia	Simposio	Sala de Reunión 303	11/23/2014	12:15 - 13:45
Jorge	Aldás	Implicaciones psiquiátricas del abuso de medicamentos opioides: Cómo enfrentar el manejo médico y el riesgo de abuso	Ponencia	Simposio	Pegazos	11/24/2014	08:00 - 10:00
Jorge	Franco	Tratamiento psicoterapéutico "mindfulness" en pacientes con depresión ansiosa	Ponencia	Simposio	Sala de Reunión 302	11/24/2014	16:00 - 18:00
Jorge	Ospina	Emociones, ánimo y depresión	Ponencia	Simposio	Barahona 2	11/25/2014	08:00 - 10:00
Jorge	Ospina-Duque	La Empatía como propiedad nuclear en la Teoría de la Mente	Ponencia	Simposio	Barahona 2	11/25/2014	12:15 - 13:45
Jorge	Holgún	Psicopatología de las alteraciones en el inicio y mantenimiento de la acción	Ponencia	Simposio	Sala de Reunión 302	11/25/2014	16:00 - 18:00

NOMBRE	APELLIDO	TITULO DEL TRABAJO	TIPO	TIPO	SALÓN	FECHA	HORA		
Jorge	Holgúin	Esquizofrenia	Ponencia	Simposio	91	Vigencia terapéutica de la Amisulpirida	Sala de Reunión 304	11/25/2014	16:00 - 18:00
Jorge	Albayeros	La novela femenina: autoanálisis biográfico en "Lo que no tiene nombre" de Frieda Berner	Ponencia	Simposio	13	Presentación de Libros I	Sala de Reunión 303	11/22/2014	16:00 - 18:00
Jorge	Valverdi	Sobre la temporalidad en adicciones.	Ponencia	Simposio	71	Concepto de riesgo en la juventud ¿El riesgo es la adicción?	Arsenal	11/25/2014	8:00 - 10:00
Jorge	Davila González	Visión Fenomenológica de la empatía y Teoría de la Mente	Ponencia	Simposio	77	Filosofía, Mente y Psiquiatría	Barahona 2	11/25/2014	12:15 - 13:45
Jorge Julian	Calle Bernal	Delirium en Poblaciones especiales	Ponencia	Simposio	67	Delirium en Poblaciones especiales	Barahona 1	11/25/2014	08:00 - 10:00
Jorge Manuel	Gutiérrez Prentás	¿Qué tanto sufren los niños con TDAH?	Ponencia	Simposio	48	Conceptos actuales sobre la atención del niño con TDAH.	Sala de Reunión 303	11/24/2014	08:00 - 10:00
Jose	Mozzino	EL IMPACTO EN LA INFANCIA DE LA INFECCION VIH/ SIDA	Ponencia	Simposio	14	ACTUALIZACION EN ABORDAJE DE TRASTORNOS NEUROPSIQUIATRICOS ASOCIADOS A VIH-SIDA	Barahona 1	11/23/2014	8:00 - 10:00
José A.	Soviñón Tirado	Medicamentos genéricos	Ponencia	Simposio	45	¿Quién garantiza la calidad de los medicamentos?	Arsenal	11/24/2014	08:00 - 10:00
José David	Téllez Negret	Acercamiento del IV Nivel de Complejidad a la comunidad en el marco de la Atención Primaria en Salud	Ponencia	Simposio	101	Atención Primaria en Salud/ Membr. Un propuesta integradora	Barahona 4	11/26/2014	10:45 - 12:45
Jose Fernando	Muñoz Zúñiga	Deconstruyendo el síndrome de Klíver-Bucy: el caso de la paciente M.	Ponencia	Simposio	29	Retos clínicos en Neuropsiquiatría	Pegassos	11/23/2014	12:15 - 13:45
Jose Luis	Fernandez Sastre	ACTUALIZACION EN ABORDAJE DE TRASTORNOS NEUROPSIQUIATRICOS ASOCIADOS A VIH-SIDA	Ponencia	Simposio	14	ACTUALIZACION EN ABORDAJE DE TRASTORNOS NEUROPSIQUIATRICOS ASOCIADOS A VIH-SIDA	Barahona 1	11/23/2014	8:00 - 10:00
Jose Manuel	Santacruz Escudero	Delirium en el Adulto Mayor	Ponencia	Simposio	67	Delirium en Poblaciones especiales	Barahona 1	11/25/2014	08:00 - 10:00
José Manuel	Santacruz Escudero	Generalidades de los demencias	Ponencia	Simposio	3	Curso Dirigido a la Comunidad (familiares y cuidadores): Las demencias y su manejo	Barahona 3	11/22/2014	14:00 - 16:00
José Manuel	Santacruz Escudero	Memoria y cognición	Ponencia	Simposio	34	Condiciones especiales en neuropsiquiatría	Barahona 3	11/23/2014	16:00 - 18:00
José Manuel	Santacruz Escudero	DOS CASOS DE SINESTROSI	Ponencia	Simposio	20	Psiquiatría Laboral	Sala de Reunión 302	11/23/2014	8:00 - 10:00
José Manuel	Santacruz Escudero	Centro de memoria y cognición, más allá de la clínica de memoria	Ponencia	Simposio	43	Memorias de una clínica de memoria	Barahona 3	11/24/2014	8:00 - 10:00

NOMBRE	APELLIDO	TITULO DEL TRABAJO	TIPO	SALÓN	FECHA	HORA
José Manuel	Santacruz Escudero	Caracterización y Evaluación del Impacto de una Modalidad de intervención Interdisciplinar en la Calidad de Vida de Pacientes con Deterioro Cognoscitivo y la de Sus Familiares/Cuidadores	Investigación original	Arsenal	11/26/2014	8:00 – 10:00
José Manuel	Santacruz Escudero	Psychiatric Symptoms Associated To Major Neurocognitive Disorder Due To Frontotemporal Lobar Degener	Póster	Salón de Pósteres	11/24/2014	08:00 - 18:00
José Manuel	Santacruz Escudero	Aproximación Clínica al Paciente Geriátrico con Caratónia. A Propósito de Dos Casos	Póster	Salón de Pósteres	11/24/2014	08:00 - 18:00
José María	Salmoran Añis-Comisión	Análisis Comparativo de la Prevención de Recidivas en Pacientes Psicóticos	Póster	Salón de Pósteres	11/25/2014	08:00 - 18:00
Jose Ramon	Grajales Almeida	ABORDAJE EN PACIENTES VIH/ SIDA CON SINTOMAS PSICOTICOS	Ponencia	Barahona 1	11/23/2014	8:00 - 10:00
Jose Ramon	Arellano Caro	INSOMNIO EN EL PACIENTE CON HEMODIALISIS	Ponencia	Barahona 4	11/23/2014	8:00 - 10:00
Jose Ramon	Pigem Palmes	Psicopatología de la expresión:esquizofrenia y pintura.	Ponencia	Barahona 2	11/23/2014	16:00 - 18:00
Juan	Ramírez	Dependencia de opiáceos y patología dual	Ponencia	Sala de Reunión 304	11/24/2014	12:15 - 13:45
Juan	Ramírez	Abordaje del TDAH dual	Ponencia	Barahona 1	11/24/2014	16:00 - 18:00
Juan	Gallego	Tratamiento del Primer Episodio de Esquizofrenia	Ponencia	Barahona 3	11/25/2014	12:15 - 13:45
Juan Carlos	Martínez	IMPACTO DEL SUICIDIO DEL PACIENTE EN EL PSQUIATRA	Ponencia	Sala de Reunión 304	11/23/2014	16:00 - 18:00
Juan Carlos	Rojas F	Presentación de Libros II	Ponencia	Sala de Reunión 302	11/24/2014	08:00 - 10:00
Juan Carlos	Rojas	"El hombre de los tres cevezo"	Ponencia	Arsenal	11/22/2014	14:00 - 16:00
Juan Carlos	Martínez Aguayo	Fobia a Patrones Repetitivos : Una Aproximación Etiológica Mediante un Reporte de Caso	Trabajo libre	Pegazos	11/26/2014	11:30 - 13:30
Juan Carlos Nazareno	Bombozzi	Eficacia, seguridad y riesgo de la terapéutica farmacológica en depresión y patología cardiovascular	Ponencia	Barahona 2	11/24/2014	16:00 - 18:00

NOMBRE	APELLIDO	TITULO DEL TRABAJO	POENCIA	TIPO	SALÓN	FECHA	HORA
Juan David	Palacio Ortiz	Aspectos clave en psiquiatría infantil	Ponencia	13	Presentación de Libros I	11/22/2014	16:00 - 18:00
Juan David	Palacio Ortiz	Propuesta de estudio de hijos de pacientes con TAB del programa PRISMA	Ponencia	15	PRISMA: Programa de intervención multimodal en pacientes con Trastorno Afectivo Bipolar y Esquizofrenia	11/23/2014	8:00 - 10:00
Juan David	Palacio	Delimitando el Trastorno Explosivo Intermitente en la clínica	Ponencia	53	CONTOVERSIAS DEL DSM5 EN PSIQUIA-TRIA INFANTIL	11/24/2014	12:15 - 13:45
Juan David	Palacio Ortiz	Comparación del Perfil Neuroimagingológico entre los Hijos de Pacientes Bipolares Tipo I y los Hijos de Padres Controles	Investigación original			11/26/2014	11:30 - 13:30
Juan David	Palacio Ortiz	Estudio Comparativo Sobre Psicopatología de los Hijos de Padres Con Trastorno Afectivo Bipolar TIP	Investigación original			11/26/2014	11:30 - 13:30
Juan David	Palacio Ortiz	Trastornos Psiquiátricos en Hijos de Padres Con Trastorno Afectivo Bipolar Tipo I	Póster			11/24/2014	08:00 - 18:00
Juan Enrique	Mezzich	Procedimientos y formularios de la GLADP-VR	Ponencia	35	De la teoría a la práctica con la GLADP-VR	11/23/2014	16:00 - 18:00
Juan Felipe	Meneses Bernal	Signos y síntomas de las demencias	Ponencia	3	Curso Dirigido a la Comunidad (familiares y cuidadores): Las demencias y su manejo	11/22/2014	14:00 - 16:00
Juan Felipe	Orjuela Zapata	Proceso de las imágenes en Resonancia Magnética Funcional y estructural.	Ponencia	19	Resonancia Magnética Funcional (RMf) en Psiquiatría	11/23/2014	8:00 - 10:00
Juan Felipe	Meneses Bernal	Cognición, marcha y caídas: una vía común	Ponencia	34	Condiciones especiales en neuropsiquiatría	11/23/2014	16:00 - 18:00
Juan Felipe	Meneses Bernal	Quejé subjetiva de memoria y depresión	Ponencia	43	Memorias de una clínica de memoria	11/24/2014	8:00 - 10:00
Juan Fernando	Cano	Impacto clínico de la intervención temprana de la recidiva psicótica	Ponencia	26	Impacto de la recidiva en la evolución de la esquizofrenia	11/23/2014	12:15 - 13:45
Juan Fernando	Cano	Estudio de Desvaneces Clínicas en Pacientes con Esquizofrenia de Reciente Diagnóstico durante por Tres Años	Póster			11/24/2014	08:00 - 18:00
Juan José	Botero	Psicosis e irracionalidades	Ponencia	30	Animación, irracionalidad, esquizofrenia e ipesidad en la psicosis	11/23/2014	12:15 - 13:45
Juan Luis	Vázquez Hernández	Trastorno bipolar en niños y adolescentes: una perspectiva en el desarrollo	Ponencia	76	Trastorno Bipolar: Un enfoque multidisciplinario	11/25/2014	12:15 - 13:45
Juan Luis	Linares	Bases relacionales de la psicopatología. La familia de origen entre la conjugalidad y la parentalidad.	Conferencia Magistral		Getsemani	11/26/2014	10:00 AM

NOMBRE	APELLIDO	TÍTULO DEL TRABAJO	TIPO	SALÓN	FECHA	HORA
Juan Manuel	Orjuela Rojas	Acercar de dos casos de daño cerebral derecho	Ponencia	Pegasos	11/23/2014	12:15 - 13:45
Juan Manuel	Escobar	El Trastorno de la Personalidad en Psiquiatría de Enlace	Ponencia	Barahona 4	11/25/2014	8:00 - 10:00
Juan Omar	Carrillo Parada	Efectos Cognoscitivos con el Uso Crónico de Benzodiazepinas en Cuatro Pacientes Valorados en una Clínica	Poster	Salón de Pósteres	11/25/2014	08:00 - 18:00
Julián David	Valencia Jaramillo	Psicosis Posictoral en Niño Con Trastorno de Estrés Posttraumático	Poster	Salón de Pósteres	11/24/2014	08:00 - 18:00
Juliana	Lotero Palaez	Fármacos y Sexualidad	Ponencia	Barahona 4	11/22/2014	14:00 - 16:00
Juliana	Escobar Echavarría	Caracterización clínica, socio-demográfica y legal de un grupo de pacientes inimputables	Ponencia	Sala de Reunión 304	11/25/2014	12:15 - 13:45
Juliana	Escobar Echavarría	Caracterización Clínica, Socio-Demográfica y Legal de los Pacientes Inimputables Hospitalizados en la Clínica San Juan de Dios de la Caja	Investigación original	Arsenal	11/26/2014	8:00 - 10:00
Juliana	Escobar Echavarría	Caracterización Clínica, Socio-Demográfica y Legal de los Pacientes Inimputables Hospitalizados	Poster	Salón de Pósteres	11/23/2013	08:00 - 18:00
Julio	Torales	El trastorno de excitación. Estado de la cuestión.	Ponencia	Sala de Reunión 303	11/23/2014	8:00 - 10:00
Julio	Guzmán	¿Cómo crear un sindicato médico?	Ponencia	Arsenal	11/23/2014	16:00 - 18:00
Julio	Torales	Dificultades de la derivación de los pacientes a la atención psiquiátrica	Ponencia	Arsenal	11/24/2014	12:15 - 13:45
Julio	Torales	Patología dual y TDAH en la infancia y la adolescencia	Ponencia	Barahona 1	11/24/2014	16:00 - 18:00
Julio	Torales	PSICODERMATOLOGIA PEDIÁTRICA	Ponencia	Barahona 4	11/23/2014	12:15 - 13:45
Julio	Torales	Intervenciones en Adolescentes en el marco de APS	Ponencia	Barahona 1	11/23/2014	16:00 - 18:00
Julio	Torales	Importancia del Diagnóstico Precoz del Trastorno de Conversión en la Niñez: Reporte de un Caso	Trabajo libre	Sala de Reunión 303	11/25/2014	16:00 - 18:00
Julio	Torales	Psicofármacos en Tricotilomanía Pedilátrica: ¿Cuándo y cuáles?	Poster	Salón de Pósteres	11/25/2014	08:00 - 18:00
Juncal	Sevilla Vicente	Paciente con TDAH y patología dual	Ponencia	Sala de Reunión 304	11/24/2014	12:15 - 13:45



NOMBRE	APELLIDO	TITULO DEL TRABAJO	TIPO	SALÓN	FECHA	HORA
Katherin Paola	Joven Rincón	Cannabis: Un Problema de Salud Pública.	Póster	Salón de Pósteres	11/23/2013	08:00 - 18:00
Katherine	Parra Sanchez	Prevalencia de Hipotiroidismo en Institución de Salud Mental en Colombia	Póster	Salón de Pósteres	11/23/2013	08:00 - 18:00
Katherine	Parra Sanchez	Polipierdona: Descripción Breve de Usos y Efectos en Colombia. Serie de Casos en una Clínica Psiquiátrica	Póster	Salón de Pósteres	11/25/2014	08:00 - 18:00
Larissa	Calvo	Neuropenía Secundaria Al Uso de Ácido Valproico: Reporte de un Caso Clínico	Póster	Salón de Pósteres	11/25/2014	08:00 - 18:00
Laura	Viola	Complejidades en la Evaluación del niño con Disruptive Mood Dysregulation Disorder	Ponencia	Barchona 4	11/24/2014	12:15 - 13:45
Laura	Álvarez Bravos	A Propósito de un Caso de Trastorno Disfórico Premenstrual Grave	Póster	Salón de Pósteres	11/24/2014	08:00 - 18:00
Laura	Álvarez Bravos	Coste-Efectividad de la Polipierdona de Acción Prolongada Frente a Otros Antipsicóticos de Depósito	Póster	Salón de Pósteres	11/25/2014	08:00 - 18:00
Leonardo	Verno	Bases fisiopatológicas de la depresión y la enfermedad cardiovascular	Ponencia	Barchona 2	11/24/2014	16:00 - 18:00
Lexma Magalis	Ruiz Martez	RELACIONES PADRE HIJO SANAS PARA SALUDABLES	Ponencia	Sala de Reunión 303	11/25/2014	12:15 - 13:45
Lia Marcela	Fernandez	Dificultades para el abordaje de los TP y la implicancia en el campo social.	Ponencia	Arsenal	11/25/2014	12:15 - 13:45
Liliana	Portnoy	El cerebro de Van Gogh : hipótesis neurobiológica	Ponencia	Barchona 2	11/22/2014	14:00 - 16:00
Liliana	Portnoy	El Cerebro que Construyó al Hombre: Van Gogh	Póster	Salón de Pósteres	11/23/2013	08:00 - 18:00
Liliana	Portnoy	La Orje de Van Gogh: Autumunificación y Psicosis	Póster	Salón de Pósteres	11/23/2013	08:00 - 18:00
Liliana	Golindo	Esquizotípico y Temperamento en Pacientes Afectos de Esquizofrenia y Familiares No Afectos: Un Estudio de Resonancia Magnética Funcional	Investigación original	Arsenal	11/26/2014	11:30 - 13:30
Liliana	Golindo	Respuesta al tratamiento de mantenimiento con metadona: ¿cuál es el papel de la personalidad?	Póster	Salón de Pósteres	11/25/2014	08:00 - 18:00
Liliana	Golindo	Cambios en el Cortex Cingulado Posterior en Pacientes con Esquizofrenia y Hermanos no Afectados: Un Estudio de RMfNE.	Póster	Salón de Pósteres	11/25/2014	08:00 - 18:00

NOMBRE	APELLIDO	TITULO DEL TRABAJO	TIPO	TIPO	SALÓN	FECHA	HORA
Liliana	Gallardo	Correlación de los signos neurológicos menores, temperamento y carácter en pacientes con esquizofrenia y hermanos no afectados	Póster		Salón de Pósteres	11/24/2014	08:00 - 18:00
Liliana Alicia	Fernández	Observación Clínica Uso de Pregabalina 75mg. en Pacientes Con Irritabilidad Moderada o Alta	Póster		Salón de Pósteres	11/25/2014	08:00 - 18:00
Liliana Patricia	Betancourt Manhecha	Un Reporte de Caso de Depresión Infantil y Esclerosis Sistémica Progresiva	Póster		Salón de Pósteres	11/24/2014	08:00 - 18:00
Lina	Barancar Morales	IV Simposio de Residentes de Psiquiatría	Ponencia	Simposio	Sala de Reunión 302	11/24/2014	08:00 - 10:00
Lina	Ruiz	Prematuros: ¿Psiquiatría para toda la vida?	Ponencia	Simposio	Barahona 2	11/26/2014	8:00 - 10:00
Lina María	Escobar Gómez	Actualización en delirium: estado del arte Simposio-Taller	Ponencia	Simposio	Barahona 3	11/26/2014	10:45 - 12:45
Lucía	Gallego Dalke	Correlación entre un Modelo de Estratificación Para la Depresión y Gravedad Sintomática, Discapacidad	Póster		Salón de Pósteres	11/24/2014	08:00 - 18:00
Lucía	Gallego Dalke	Estigma Social Percibido en Personas con Esquizofrenia Paranoide en Función de sus Síntomas Positivos	Póster		Salón de Pósteres	11/23/2013	08:00 - 18:00
Luis	Caballero	Impacto de los antidepresivos en la motivación, las emociones y la recuperación funcional	Ponencia	Simposio	Barahona 2	11/25/2014	08:00 - 10:00
Luis	Ramirez	Adolescentes tardíos: ¿Se puede definir un perfil?	Ponencia	Simposio	Barahona 2	11/26/2014	8:00 - 10:00
Luis Alberto	Ramirez Ortegón	Aspectos legales en la relación profesional	Ponencia	Simposio	Sala de Reunión 303	11/26/2014	8:00 - 10:00
Luis Fernando	Giraldo	EVALUACION DE LOS PROGRAMAS DE ATENCIÓN DE DRUGODEPENDENCIAS	Ponencia	Simposio	Sala de Reunión 302	11/22/2014	16:00 - 18:00
Luis Fernando	Ramírez	Discusión y conclusiones	Ponencia	Simposio	Barahona 3	11/23/2014	8:00 - 10:00
Luis Fernando	Ramírez	La neurología del amor y el bolero	Ponencia	Simposio	Pegazos	11/23/2014	12:15 - 13:45
Luisa Fernanda	Alarcon Rivera	PROTOCOLO DE ESTAMBUL	Ponencia	Simposio	Barahona 1	11/22/2014	14:00 - 16:00
Luisa Magaly	Peña Yhasnyhas	Espiritualidad, Bienestar y Salud Mental en el Medio Laboral	Póster		Salón de Pósteres	11/23/2013	08:00 - 18:00

NOMBRE	APELLIDO	TITULO DEL TRABAJO	Ponencia	Simposio	TIPO	SALÓN	FECHA	HORA
Luz María	Pirilla	LA PSICOTERAPIA PSICODINAMICA UN METODO DE INVESTIGACION EN UN POSTGRADO DE PSIQUIATRIA EN UN POSTGRADO DE PSIQUIATRIA	Ponencia	Simposio	Docencia e investigación en la Formación Psiquiátrica	Sala de Reunión 302	11/23/2014	16:00 - 18:00
Lyda	Lozano	NIÑOS Y ADOLESCENTES EN CONDICIÓN DE VULNERABILIDAD. EL PAPEL DE LA ESCUELA	Ponencia	Simposio	LA PSIQUIATRIA EN EL COLEGIO: ¿ALUMNOS O PACIENTES?	Barahona 2	11/26/2014	10:45 - 12:45
Margdalena	Fernandez	EL INGRESO AL JARDÍN INFANTIL, UN RETO EVOLUTIVO FUNDAMENTAL	Ponencia	Simposio	LA PSIQUIATRIA EN EL COLEGIO: ¿ALUMNOS O PACIENTES?	Barahona 2	11/26/2014	10:45 - 12:45
Manuel	Sánchez De Carmona	La agitación: Una emergencia psiquiátrica escalonada	Ponencia	Simposio	Agitación en emergencias psiquiátricas	Barahona 2	11/24/2014	12:15 - 13:45
Manuel	Tome	Tratamiento cognitivo-conductual del Trastorno de Ansiedad por la salud	Ponencia	Simposio	Espectro Obsesivo-Compulsivo. Nuevo paradigma	Sala de Reunión 304	11/25/2014	8:00 - 10:00
Manuel Francisco	Guerrero Martelo	Cannabis: Realidades Alternativas	Póster					
Mar	Sánchez	Género y patología dual: La importancia en el consumo de alcohol	Ponencia	Simposio	Patología dual: ¿Dentro de la psiquiatría?	Salón de Pósteres Barahona 1	11/23/2013 11/26/2014	08:00 - 18:00 8:00 - 10:00
Marcela	Waisman Campos	Dificultades de la derivación de los pacientes a la atención psiquiátrica	Ponencia	Simposio	Dificultades de la derivación de los pacientes a la atención psiquiátrica	Arsenal	11/24/2014	12:15 - 13:45
Marcela	Waisman Campos	INTERVENCIONES EN APS DENTRO DE UNA LOGICA PREVENTIVA EN SALUD	Ponencia	Simposio	INTERVENCIONES EN APS DENTRO DE UNA LOGICA PREVENTIVA EN SALUD	Barahona 1	11/23/2014	16:00 - 18:00
Marcela	Alzate	Como fomentar desde la practica clinica habitual, un proceso de investigación?	Ponencia	Simposio	Docencia e investigación en la Formación Psiquiátrica	Sala de Reunión 302	11/23/2014	16:00 - 18:00
Marcela	Alzate	Es posible definir estratos y TMS?	Ponencia	Simposio	Trastorno Mental Severo, abordaje integral	Barahona 1	11/26/2014	10:45 - 12:45
Marcelo	Cetcovích	Mantenimiento	Ponencia	Simposio	Guía de tratamiento de pacientes con esquizofrenia en Latinoamérica	Barahona 3	11/23/2014	8:00 - 10:00
Marco	Fierro	Cuastelirios	Ponencia	Simposio	Animación, intencionalidad, especialidad e ipesidad en la psicosis	Sala de Reunión 303	11/23/2014	12:15 - 13:45
Marco	Fierro A.	Los delirios de influencia no son alteraciones psicóticas primarias.	Ponencia	Simposio	Aproximaciones cuantitativas a la psicopatología	Sala de Reunión 302	11/25/2014	16:00 - 18:00
Margarita	Benito Cuadrado	Conceptos básicos de las funciones cognitivas	Ponencia	Simposio	Curso Dirigido a la Comunidad (familiares y cuidadores): Los delirios y su manejo	Barahona 3	11/22/2014	14:00 - 16:00
Margarita	Benito Cuadrado	Deterioro cognoscitivo debido a enfermedad mental, definiendo un perfil	Ponencia	Simposio	Memorias de una clínica de memoria	Barahona 3	11/24/2014	8:00 - 10:00

NOMBRE	APELLIDO	TÍTULO DEL TRABAJO	TIPO	SALÓN	FECHA	HORA
Maria	Oquendo	NEUROBIOLOGIA DEL SUICIDIO.	Ponencia	Sala de Reunión 304	11/23/2014	16:00 - 18:00
Maria	Oquendo	Implicaciones clínicas y terapéuticas de la nueva clasificación de los trastornos depresivos en el DSM 5	Simposio	Barahona 1	11/23/2014	12:15 - 13:45
Maria	Gesell	Síntomas cognitivos en la esquizofrenia	Simposio	Barahona 3	11/25/2014	16:00 - 18:00
Maria	Oquendo	Suicidal behavior as a separate diagnosis in DSM and (D)	Conferencia Magistral	Barahona 3	11/23/2014	03:15 PM
Maria Alejandra	Vélez Aguirre	Normalidad y Anormalidad: trascendiendo la nosología	Simposio	Barahona 4	11/22/2014	14:00 - 16:00
Maria Anahi	Bitzaola	Capacidad Jurídica y Convención de los Derechos de las Personas con Discapacidad.	Trabajo libre	Sala de Reunión 302	11/23/2014	12:15 - 13:45
Maria Angélica	Silva Guzmán	Tres Depresiones, Un Solo Caso: Reflexiones Sobre el Concepto y Tratamiento de la Depresión	Trabajo libre	Sala de Reunión 303	11/24/2014	12:15 - 13:45
Maria Celeste	Álvarez	Neuroplasticidad y Adicciones. Sobre el Daño y la Rehabilitación Cognitivos en Adolescentes	Trabajo libre	Pegazos	11/26/2014	11:30 - 13:30
Maria Celeste	Álvarez	Concepto de riesgo en la juventud. ¿El riesgo es la adicción?	Ponencia	Arsenal	11/25/2014	8:00 - 10:00
Maria Cristina	Ameñabeira	Salud Mental, Creatividad y Envejecimiento: El Arte de Louise Bourgeois	Trabajo libre	Sala de Reunión 302	11/24/2014	12:15 - 13:45
Maria Fernanda	Rojas Medina	Aproximación al Impacto Del Stronismo en la Practica Psiquiátrica Paraguaya	Trabajo libre	Sala de Reunión 302	11/26/2014	11:30 - 13:30
Maria Isabel	Vísquez Sujo	Proyecto de Creación de una Unidad de Rehabilitación Cognitiva en un Servicio de Salud Mental de un Hospital General	Investigación original	Arsenal	11/26/2014	8:00 - 10:00
Maria Julia	Herrero Chego	Dolor y alteraciones en el sistema inmunológico	Ponencia	Pegazos	11/23/2014	16:00 - 18:00
Maria Patricia	Martínez Medina	Adaptación Mexicana de la Escala de Preocupación Patológica (PSWQ)	Poster	Salón de Pósteres	11/23/2013	08:00 - 18:00
Maria Paulina	Ramírez Restrepo	Orientando Hacia la Salud Mental en las Instituciones Educativas	Poster	Salón de Pósteres	11/23/2013	08:00 - 18:00

NOMBRE	APELLIDO	TITULO DEL TRABAJO	TIPO	SALÓN	FECHA	HORA
María Paulina	Ramírez Restrepo	Trauma Histórico: Perspectivas de Abordaje en la Comunidad	Póster	Salón de Pósteres	11/23/2013	08:00 - 18:00
María Paulina	Ramírez Restrepo	Enfermedad de Alzheimer Presenil Esporádica. Reporte de un Caso	Póster	Salón de Pósteres	11/24/2014	08:00 - 18:00
Marisel	Cabrera Romero	Variables Bioquímicas y Antropométricas y su Posible Asociación al Funcionamiento Psíquico	Investigación original	Sala de Reunión 303	11/26/2014	11:30 – 13:30
Maritza	Rodríguez Guarrín	Regulación de Emociones y Síntomas Alimentarios: Análisis de contenidos de sesiones de Terapia Grupo	Investigación original	Arsenal	11/26/2014	11:30 – 13:30
Maritza	Rodríguez Guarrín	Auto percepción de la Imagen Corporal y Otros Factores de Riesgo Para TCA en Población Indígena	Póster	Salón de Pósteres	11/24/2014	08:00 - 18:00
Marie Isabel	Duque Giraldo	La enfermedad cardiovascular: una mirada desde el estrés y los telómeros	Ponencia	Barahona 4	11/24/2014	08:00 - 10:00
Marta	Rondón	Parentalidad y equidad de género en América Latina y el Caribe	Ponencia	Sala de Reunión 303	11/25/2014	12:15 - 13:45
Martha Patricia	Sampedra	Aproximación al modelo de intervención en TMS	Ponencia	Barahona 1	11/26/2014	10:45 - 12:45
Marifin	Mazzoglio Y Nabar	Incidencia del Síndrome de Burnout en Psiquiatras en Formación de la República Argentina: Estudio Longitudinal sobre los Aspectos Sociales y Formativos	Investigación original	Arsenal	11/26/2014	11:30 – 13:30
Martín Javier	Mazzoglio Y Nabar	Impulsividad y agresividad como síntomas Cardinales y de alta frecuencia	Ponencia	Sala de Reunión 304	11/23/2014	8:00 - 10:00
Martín Javier	Mazzoglio Y Nabar	Antidepresivos ISRS y Densidad Mineral Ósea en VIH+ Con Tratamiento Antirretroviral: Reporte de Serie de Casos	Póster	Salón de Pósteres	11/25/2014	08:00 - 18:00
Martín Javier	Mazzoglio Y Nabar	Factores Psicosociales Asociados al Trabajo y Psiquiatras en Formación: Estudio Longitudinal de su Impacto y Asociación con el Síndrome de Burnout	Póster	Salón de Pósteres	11/24/2014	08:00 - 18:00
Mateo	Campillo Agustí	Eficacia y Tolerabilidad de Palmitato de Poliperidona en la Práctica Clínica	Póster	Salón de Pósteres	11/25/2014	08:00 - 18:00
Marias	Reel Lopez	“Implementación de un programa de salud mental para enfermos mentales graves menores de edad”	Ponencia	Barahona 3	11/24/2014	12:15 - 13:45
Mauricio	Moreno Pineda	ESPIRITUALIDAD EN HIPNOSIS PROFUNDA	Ponencia	Barahona 1	11/22/2014	16:00 - 18:00

NOMBRE	APELLIDO	TÍTULO DEL TRABAJO	TIPO	SALÓN	FECHA	HORA
Mauricio	Garzón Ruiz	Caracterización de la perfusión cerebral por SPECT y su correlación neuropsicológica en Trastorno	Investigación original	Arsenal	11/26/2014	8:00 – 10:00
Mercedes	Renovell Farré	Atrófia Cortical Cerebral y Cerebelosa Secundaria a Valproato: A Propósito de un Caso	Póster	Salón de Pósteres	11/25/2014	08:00 - 18:00
Mitchel	Botbol	Subjetividad y narrativa en psiquiatría	Conferencia Magistral	Getsemani	11/23/2014	15:15
Miguel	Guiñez Fraile	Actualización en Psicosis	Simposio	Barahona 2	11/23/2014	16:00 - 18:00
Miguel	Valdés Mier	Neurocognición aplicada a los trastornos atencionales	Simposio	Barahona 3	11/24/2014	16:00 - 18:00
Ministerio De Salud		Marco actual de regulación de medicamentos	Ponencia	Arsenal	11/24/2014	08:00 - 10:00
Miriam	De La Osa O'Reilly	Adulto Ulises. Una Experiencia desde la Comunidad con Adultos Mayores	Trabajo libre	Sala de Reunión 302	11/24/2014	12:15 - 13:45
Nassir	Ghuerni	Bipolaridad y Poder	Conferencia Magistral	Getsemani	11/22/2014	06:00 PM
Natalia	Sanchez Diaz	"Implementación de un programa de patología dual grave en Colombia: Retos a partir de la experiencia"	Simposio	Barahona 3	11/24/2014	12:15 - 13:45
Nataly	Birceño Jiménez	Síndrome de Stevens Johnson Asociado a Lamotrigina. Reporte de Caso	Póster	Salón de Pósteres	11/25/2014	08:00 - 18:00
Natividad	Vicente Mueltes	Peculiaridades del abordaje del consumo de alcohol según género	Ponencia	Barahona 1	11/24/2014	08:00 - 10:00
Néstor	Torres	La sexualidad del paciente y la institución.	Ponencia	Barahona 4	11/22/2014	16:00 - 18:00
Néstor	Szman	Patología dual	Ponencia	Sala de Reunión 304	11/25/2014	16:00 - 18:00
Néstor	Szman	Patología dual dentro de las neurociencias	Ponencia	Barahona 1	11/26/2014	8:00 - 10:00
Néstor	Szman	Tratamiento de la psicosis dual: ¿Cualquier antipsicótico?	Conferencia Magistral	Getsemani	11/25/2014	11:30
Néstor	Szman	"Introducción-Trastornos de Uso de Sustancias y Juego Patológico"	Ponencia	Sala de Reunión 302	11/25/2014	8:00 - 10:00
Noelia	Aller Gómez	Abordaje Farmacológico de Primeros Episodios Psicóticos	Póster	Salón de Pósteres	11/25/2014	08:00 - 18:00

NOMBRE	APELLIDO	TITULO DEL TRABAJO	TIPO	SALÓN	FECHA	HORA
Nora	Leal Marcheno	Violencia en los Medios de Comunicación, Salud Mental y Vulnerabilidad	Ponencia	Barahona 4	11/25/2014	16:00 - 18:00
Nuria	Lanzagorta	Neuropsicología y TOC	Ponencia	Sala de Reunión 304	11/25/2014	8:00 - 10:00
Oscar	Monon	neurobiología de las psicosis	Simposio	Barahona 2	11/22/2014	14:00 - 16:00
Oscar	Sanchez-Guerrero	"Adolescentes diabéticos: el problema de la no adherencia al tratamiento"	Ponencia	Barahona 4	11/23/2014	12:15 - 13:45
Óscar	Olego	Dificultades de la derivación de los pacientes a la atención psiquiátrica	Ponencia	Arsenal	11/24/2014	12:15 - 13:45
Oscar/Mauricio	Castano Ramirez	Asociación de los Polimorfismos de Los Genes CACNA1C, ANK3 Y ZNF804A con los Fenotipos Neurocognitivo	Investigación original	Sala de Reunión 303	11/26/2014	11:30 - 13:30
Oswaldo	Monatos Restrepo	ESPIRITUALIDAD: EL PODER DE LA FE Y EL CARÁCTER	Ponencia	Barahona 1	11/22/2014	16:00 - 18:00
Pablo	Gagliesi	TERAPIA DIALECTICA CONDUCTUAL, UNA TERAPIA BASADA EN LA EVIDENCIA	Ponencia	Barahona 4	11/24/2014	16:00 - 18:00
Pablo	Bognatti	Aspectos clínicos, evolutivos y terapéuticos de la interfase Trastornos depresivos / Trastornos cognitivos	Ponencia	Sala de Reunión 303	11/24/2014	16:00 - 18:00
Pablo	Gagliesi	Como intervenir en las conductas suicidas en pacientes con trastorno de la personalidad.	Ponencia	Sala de Reunión 303	11/25/2014	8:00 - 10:00
Pablo	Vega	El futuro de la patología dual	Ponencia	Pegajos	11/25/2014	12:15 - 13:45
Pablo	Bognatti	Utilidad de los biomarcadores en neuropsiquiatría	Conferencia Magistral	Barahona 3	11/24/2014	15:15
Pablo	Gagliesi	Terapia Dialéctica Comportamental: Una aproximación o un tratamiento basado en la evidencia	Ponencia	Arsenal	11/25/2014	12:15 - 13:45
Pablo	Zuleta González	Variaciones en la Farmacocinética y Farmacodinamia del Consumo de Cannabis: Reporte de un Caso	Póster	Salón de Pósteres	11/24/2014	08:00 - 18:00
Paola	Pacheco	Veredicto: ¿Culpable o Inocente?	Ponencia	Sala de Reunión 303	11/26/2014	8:00 - 10:00
Paola	Pacheco	Diferencias entre Depresión Monopolar y Depresión Bipolar: Sensibilidad y Especificidad de Síntomas	Póster	Salón de Pósteres	11/24/2014	08:00 - 18:00

NOMBRE	APELLIDO	TÍTULO DEL TRABAJO	TIPO	SALÓN	FECHA	HORA
Paula	Toyeh	Diferencias entre Depresión Unipolar y Depresión Bipolar: Sensibilidad y Especificidad de Síntomas	Postér	Salón de Pósteres	11/24/2014	08:00 - 18:00
Paula	Toyeh	¿Qué tan problemáticos son los niños con TDAH?	Ponencia	Sala de Reunión 303	11/24/2014	08:00 - 10:00
Paula Andrea	Bustamante Gómez	Causas de Confusión: Demencia Frontal Temporal y Trastorno Afectivo Bipolar	Trabajo libre	Sala de Reunión 302	11/24/2014	12:15 - 13:45
Paula Viviana	Galvis Jaramillo	Efectos de la Depresión en las Alteraciones de Memoria Verbal Semántica y Cantidad de Ilusiones	Postér	Salón de Pósteres	11/24/2014	08:00 - 18:00
Pedro	Ruiz	Depresión y embarazo: Consideraciones clínicas	Conferencia Magistral	Barahona 3	11/25/2014	03:15 PM
Pilar	Arroyave	TRASTORNO LÍMITE DE LA PERSONALIDAD Y CONDUCTAS AUTOLESIVAS. ESTADO DEL ARTE	Ponencia	Barahona 4	11/24/2014	16:00 - 18:00
Pilar	Jaime	"Trastornos de Personalidad y Juego Patológico"	Ponencia	Sala de Reunión 302	11/25/2014	8:00 - 10:00
Priscilla	Ferraro	Concepto de riesgo en la juventud ¿El riesgo es la adicción?	Ponencia	Arsenal	11/25/2014	8:00 - 10:00
Rafael	Sibils	Simpósio Internacional Inter-Secciones "El Arte en la psicoterapia y la psicoterapia en el arte I"	Ponencia	Arsenal	11/22/2014	14:00 - 16:00
Rafael	Johnson	Intervención psicossocial en el contexto latino	Ponencia	Barahona 3	11/23/2014	8:00 - 10:00
Rafael	Navarro Cuevas	Patología dual por uso severo de pasta básica de cocaína: Su abordaje terapéutico y seguimiento bajo un programa de comunidad terapéutica cognitivo-conductual y psicofarmacológico	Ponencia	Sala de Reunión 304	11/23/2014	12:15 - 13:45
Rafael	Alarcón Velandía	Doridos y estocadas a la psiquiatría actual	Ponencia	Sala de Reunión 302	11/24/2014	08:00 - 10:00
Rafael	Vasquez Rojas	TDAH es una enfermedad institucional, no es vivencial, ofrecemos un cambio de forma de pensar	Ponencia	Sala de Reunión 303	11/24/2014	08:00 - 10:00
Rafael	Navarro Cueva	PTOLOGÍA DUAL EN 389 PACIENTES DEPENDIENTES A PASTA BÁSICA DE COCAÍNA EN EL PERÚ	Ponencia	Arsenal	11/25/2014	16:00 - 18:00



NOMBRE	APELLIDO	TITULO DEL TRABAJO	TIPO	TIPO	SALÓN	FECHA	HORA
Rafael	Vásquez	Concepto de Enfermedad en Trastorno por Déficit de Atención e Hiperactividad	Trabajo libre		Sala de Reunión 303	11/25/2014	16:00 - 18:00
Rafael A.	Vásquez	Frecuencia De Trastornos Depresivos Y Trastornos De Ansiedad En Pacientes Pediátricos Con Diagnóstico	Investigación original		Sala de Reunión 303	11/26/2014	11:30 – 13:30
Rafael Antonio	Vásquez Rojas	Grupo Educativo para Papás de Niños con TOC	Trabajo libre		Sala de Reunión 303	11/25/2014	16:00 - 18:00
Rafael P.	Alarcón	"Creatividad Literaria y Enfermedad Mental"	Ponencia	Simposio 11	Arsenal	11/22/2014	16:00 - 18:00
Rafael Patrocínio	Alarcón Velandía	LA CREATIVIDAD Y EL CAOS EN LOS TRASTORNOS DE LA PERSONALIDAD	Ponencia	Simposio 72	Pegazos	11/25/2014	8:00 - 10:00
Rafael Patrocínio	Alarcon Velandía	ALTERACIONES PSQUIATRICAS EN LAS DEMENCIAS	Ponencia	Simposio 96	Sala de Reunión 302	11/26/2014	8:00 - 10:00
Ramón Eduardo	Lopera	Características Clínicas, Epidemiológicas, Psicosociales y Ocupacionales de los Usuarios Internos en E	Trabajo libre		Sala de Reunión 302	11/24/2014	12:15 - 13:45
Raquel Hugo	Carroll	Impacto del Gme como Dispositivo para Co-Constructir Conocimiento en un Postgrado de Psiquiatría	Trabajo libre		Pegazos	11/26/2014	08:00 - 10:00
Raphael	Brago	Electroconvulsive Therapy (ECT) for Medication Resistant Schizophrenia	Ponencia	Simposio 78	Barahona 3	11/25/2014	12:15 - 13:45
Raquel	Zamora	Atención de pacientes con TCA en Policlínica de Adolescentes	Ponencia	Simposio 55	Pegazos	11/24/2014	12:15 - 13:45
Regina	Giraldo Aíras	Violencia de Pareja y Trastornos de la Personalidad	Trabajo libre		Sala de Reunión 303	11/24/2014	12:15 - 13:45
Ricardo	De La Espiella	De las perversiones a las variantes normales. Sexualidad y psiquiatría	Ponencia	Simposio 10	Barahona 4	11/22/2014	16:00 - 18:00
Ricardo	Secin Diep	Los diferentes síntomas de ansiedad que se presentan en pacientes con enfermedad obstructiva crónica	Ponencia	Simposio 17	Barahona 4	11/23/2014	8:00 - 10:00
Ricardo	Morla	Antidepresivos y embarazo, los gozos y las sombras	Ponencia	Simposio 65	Sala de Reunión 303	11/24/2014	16:00 - 18:00
Ricardo	Perez Rivera	Espectro Obsesivo-Compulsivo. Nuevo paradigma	Ponencia	Simposio 75	Sala de Reunión 304	11/25/2014	8:00 - 10:00

NOMBRE	APELLIDO	TÍTULO DEL TRABAJO	TIPO	SALÓN	FECHA	HORA
Ricardo	Millán González	Delirium hiperactivo: ¿de verdad tan malo?	Ponencia	Barahona 3	11/26/2014	10:45 - 12:45
Ricardo	Martínez Gallardo	Trabajo libres De la Rehabilitación Psicosocial a la Inserción Social	Trabajo libre	Sala de Reunión 302	11/26/2014	11:30 - 13:30
Ricardo	Martínez Gallardo	Variación de los Parámetros Antropométricos en Pacientes Tratados con Palmitato de Paliperidona	Poster	Salón de Pósteres	11/25/2014	08:00 - 18:00
Ricardo Andrés	De La Espinella Guerrero	La Clínica Psiquiátrica en Colombia en el Año 2025. Método Delphi	Trabajo libre	Pegazos	11/26/2014	08:00 - 10:00
Robert	Post	Malignant progression of bipolar illness in the US: mechanisms and treatment implications	Conferencia /Magístral	Getsemaní	11/24/2014	02:30 PM
Roberth	Ortiz	Relación entre la presencia de estrés y factores psicosociales durante el embarazo y nacimiento pretérmino espontáneo. Un estudio de casos y controles	Ponencia	Getsemaní	11/24/2014	12:15 - 13:45
Roberto	Chaskel	Manejo psicofarmacológico de la Anorexia Nervosa en el Hospital General	Ponencia	Barahona 4	11/25/2014	8:00 - 10:00
Roberto	Chaskel	Preadolescentes: ¿Cómo se define la personalidad?	Ponencia	Barahona 2	11/26/2014	8:00 - 10:00
Roberto Eduardo	Méndez	El trastorno antisocial: Una perspectiva psiquiátrica	Ponencia	Pegazos	11/24/2014	16:00 - 18:00
Rodrigo	Bressan	Primer episodio psicótico	Ponencia	Barahona 3	11/23/2014	8:00 - 10:00
Rodrigo	Chumarro	Clínica y terapéutica comparativa del trastorno por déficit de atención con hiperactividad	Ponencia	Barahona 3	11/24/2014	16:00 - 18:00
Rodrigo	Córdoba	Depresión, ánimo y emociones: De lo básico a lo clínico	Ponencia	Barahona 2	11/25/2014	08:00 - 10:00
Rodrigo	Córdoba	Neurobiología de Trastorno Afectivo	Ponencia	Sala de Reunión 304	11/25/2014	16:00 - 18:00
Rodrigo	Bressan	Early Stages of Mental Disorders: a new paradigm for prevention	Conferencia /Magístral	Getsemaní	11/23/2014	02:30 PM
Rodrigo Nel	Córdoba	Pródromos	Ponencia	Barahona 3	11/23/2014	8:00 - 10:00

NOMBRE	APELLIDO	TITULO DEL TRABAJO	Ponencia	TIPO	SALÓN	FECHA	HORA
Rodrigo Nel	Córdoba	Del psiquiatra a la comunidad en América Latina: Logros y temas pendientes	Ponencia	Simposio	Barahona 2	11/24/2014	07:00 - 10:00
Rodrigo Nel	Córdoba	Situación de las emergencias psiquiátricas en Latinoamérica	Ponencia	Simposio	Barahona 2	11/24/2014	12:15 - 13:45
Rodrigo Nel	Cordoba Ripas	Trastorno Mental Severo, es válido a la luz de la nosología?	Ponencia	Simposio	Barahona 1	11/26/2014	10:45 - 12:45
Rodríguez	Carrillo	Los trastorno de Conducta alimentaria en cirugía bariátrica	Ponencia	Simposio	Pegazos	11/24/2014	12:15 - 13:45
Rosalía	Dovalos	Lenguaje corporal en los trastornos mentales	Ponencia	Simposio	Arsenal	11/23/2014	8:00 - 10:00
Rosalía	Dovalos Bicaño	GENERALIDADES SOBRE DERECHOS HUMANOS DE LOS PACIENTES PSIQUIÁTRICOS EN AMÉRICA Y ZONA DEL CARIBE	Ponencia	Simposio	Sala de Reunión 303	11/23/2014	16:00 - 18:00
Rossana	Calderon Forero	EL IMPACTO EMOCIONAL DEL DOLOR CRONICO BENIGNO: EVALUACION PSICOSOMATICA	Ponencia	Simposio	Pegazos	11/25/2014	16:00 - 18:00
Ruby C	Castilla Puentes	Síntomas de ansiedad en pacientes jóvenes con enfermedad bipolar	Ponencia	Simposio	Sala de Reunión 302	11/24/2014	16:00 - 18:00
Salvador	Paras Obeso	Towards Monotherapy: Experiences At a Center For Mental Health	Póster		Salón de Pósteres	11/25/2014	08:00 - 18:00
Sandra	Piñeros	Prescolares: ¿por qué son controversias algunas intervenciones para el tratamiento del tufismo?	Ponencia	Simposio	Barahona 2	11/26/2014	8:00 - 10:00
Sandra Antoniera	Romano Fuzul	Primeros resultados de la investigación de situaciones de alto riesgo por violencia doméstica	Ponencia	Simposio	Barahona 4	11/25/2014	16:00 - 18:00
Sandra Elizabeth	Piñeros	Bullying: Recursos y posibilidades de intervención desde la psiquiatría infantil	Ponencia	Simposio	Sala de Reunión 304	11/24/2014	16:00 - 18:00
Sandra Milena	Carcedo Carrea	Atrofia de Múltiples Sistemas (AMS) Reporte de un Caso	Póster		Salón de Pósteres	11/23/2013	08:00 - 18:00
Saul	Morán Villota	FREUD DE LA MODERNIDAD A LA POSMODERNIDAD	Ponencia	Simposio	Barahona 2	11/22/2014	16:00 - 18:00
Sadi	Pacurucu	Alcoholismo y patología dual	Ponencia	Simposio	Sala de Reunión 304	11/24/2014	12:15 - 13:45

NOMBRE	APELLIDO	TITULO DEL TRABAJO	TIPO	SALÓN	FECHA	HORA
Socil	Pacanica Castillo	COMORBILIDAD PSIQUIATRICA Y ALCOHOLISMO	Simposio	Arsenal	11/25/2014	16:00 - 18:00
Sergio	Aguilar Gaxiola	Competencias educativas para residentes de psiquiatría en la integración de la salud mental con la atención primaria	Ponencia	Arsenal	11/24/2014	16:00 - 18:00
Sergio	Villosaño Boyardo	Formarse como psiquiatra en el contexto cultural latinoamericano	Simposio	Barahona 2	11/23/2014	12:15 - 13:45
Sergio	Rajtenberg	Suicidio : Poblaciones, predictores y conductas a seguir	Ponencia	Sala de Reunión 303	11/24/2014	16:00 - 18:00
Sergio	Rajtenberg	Trastorno depresivo crónico	Simposio	Sala de Reunión 304	11/25/2014	16:00 - 18:00
Sergio	Villosaño	Pioneros de la Psiquiatría Cultural: Los Forjadores de la APAL	Conferencia /Magístral	Getsemaní	11/25/2014	10:00 AM
Sergio	Aguilar Gaxiola	Salud Mental Global y Atención Primaria: Desafíos y Oportunidades	Conferencia /Magístral	Getsemaní	11/25/2014	14:30
Sergio	Streljevich	Retrasos específicos en el Tpo del TB: correlaciones con el nivel de recuperación alcanzado.	Ponencia	Barahona 1	11/24/2014	12:15 - 13:45
Sergio	Molina Osorio	Aspectos Epidemiológicos y Neurobiológicos de la Violencia y la Enfermedad Mental	Ponencia	Sala de Reunión 304	11/25/2014	12:15 - 13:45
Sergio	Aques Egea	Salud Mental y Crisis Financiera: Estudio Descriptivo de una Unidad de Salud Mental en la Provincia	Póster	Sala de Pósteres	11/23/2013	08:00 - 18:00
Sergio Andrés	Córdoba Ortiz	DOLOR DESDE LA PSIQUIATRIA Y LA HOMEOPATIA	Simposio	Pegazos	11/25/2014	16:00 - 18:00
Sergio Ivan	Prado Ríos	COSTOS ASOCIADOS CON LA SALUD MENTAL EN UN PLAN DE SALUD DE TAMAÑO MEDIO EN COLOMBIA	Ponencia	Barahona 3	11/25/2014	8:00 - 10:00
Silvia	Gross	OTROS DERECHOS HUMANOS VULNERADOS, COMO ES EL DERECHO A LOS PACIENTES CON H.I.V. A SER ATENDIDOS	Ponencia	Sala de Reunión 303	11/23/2014	16:00 - 18:00
Silvia	Gaviria	Trastorno Afectivo bipolar en las mujeres: mas allá de las diferencias	Ponencia	Barahona 2	11/25/2014	16:00 - 18:00

NOMBRE	APELLIDO	TITULO DEL TRABAJO	TIPO	TIPO	SALÓN	FECHA	HORA
Silvia Lucía	Goviera Arbaláez	Hombres cuidadores de vida	Ponencia	82	Salón de Reunión 303	11/25/2014	12:15 - 13:45
Sofía	Manganiello	Transferencia Erotizada. A Propósito de un Caso	Póster		Salón de Pósteres	11/24/2014	08:00 - 18:00
Sonia	Zevallos Bustamante	Aplicación de la formulación diagnóstica integral en la GLADP-VR: Presentación Caso 2	Ponencia	35	Barahona 4	11/23/2014	16:00 - 18:00
Sonia Almada	Almada	Síndrome por Autoencierro: Nuevas Contribuciones	Trabajo libre		Salón de Reunión 303	11/24/2014	12:15 - 13:45
Soraya	Aparicio	Psiquiatría de enlace y cirugía bariátrica	Ponencia	70	Barahona 4	11/25/2014	8:00 - 10:00
Stella Maris	Lopez	Perspectivas de tratamiento Interdisciplinario	Ponencia	22	Salón de Reunión 304	11/23/2014	8:00 - 10:00
Susana	Calero	Tercera edad como oportunidad para una Prevención Primaria	Ponencia	32	Barahona 1	11/23/2014	16:00 - 18:00
Susana	Calero	Dificultades de la derivación de los pacientes a la atención psiquiátrica	Ponencia	54	Arsenal	11/24/2014	12:15 - 13:45
Teresa	Meinardi Majej	"Psicoterapia modificada y Estrategias de abordaje de la conducta antisocial"	Ponencia	63	Pegajos	11/24/2014	16:00 - 18:00
Thomas	Skultze	La International Society of Psychiatric Genetics	Ponencia	79	Barahona 4	11/25/2014	12:15 - 13:45
Tomás	Sepich D Almeida	EVALUACIÓN SISTEMÁTICA DE LAS CONDUCTAS SUICIDAS	Ponencia	74	Salón de Reunión 303	11/25/2014	8:00 - 10:00
Uriel	Escobar Barrios	ESPIRITUALIDAD: EL ENCUENTRO CON NUESTRA VERDADERA ESENCIA	Ponencia	7	Barahona 1	11/22/2014	16:00 - 18:00
Uriel	Escobar Barrios	Psicopatología en Trastornos de Personalidad	Ponencia	72	Pegajos	11/25/2014	8:00 - 10:00
Valente	Cedillo	Neuroimagen del Trastorno Bipolar	Ponencia	76	Barahona 1	11/25/2014	12:15 - 13:45
Valentina Alejandra	Guzmán Rueda	Distorsión Cognitiva Postoperatoria en el Hospital Universitario de Santander, HUS.	Investigación original		Arsenal	11/26/2014	8:00 - 10:00
Vania	Castillo	Hypomanemia As a Result Of Posttraumatic Primary Polydipsia Without Primary Psychiatric Disorder	Póster		Salón de Pósteres	11/25/2014	08:00 - 18:00

NOMBRE	APELLIDO	TITULO DEL TRABAJO	Ponencia	Simposio	TIPO	SALÓN	FECHA	HORA
Veronica	Mora Dibuc	Juego Patológico: un problema entre mujeres	Ponencia	Simposio	32	Barahona 1	11/23/2014	16:00 - 18:00
Vicente	Fernández Mejía	Servicio de Salud Integral de Atención a la y el adolescente" (S.S.I.A.A.), en el instituto departamental Alvaro Contreras	Trabajo libre			Sala de Reunión 303	11/25/2014	16:00 - 18:00
Virginia	Sanchez	Situación infantojuvenil en la Venezuela Actual	Ponencia	Simposio	94	Barahona 3	11/26/2014	8:00 - 10:00
Viviana	Aitza	Modelos biológicos de la creatividad	Ponencia	Simposio	2	Barahona 2	11/22/2014	14:00 - 16:00
Viviana	Hernández	Trastornos de ansiedad y esquizofrenia	Ponencia	Simposio	86	Barahona 3	11/25/2014	16:00 - 18:00
Viviana	Sola	La adaptación frente a la enfermedad o Sickness Behavior	Ponencia	Simposio	37	Pegazos	11/23/2014	16:00 - 18:00
William	Aguilar Rivera	Neurociencias y psiquiatría: La historia clínica integrada	Ponencia	Simposio	13	Sala de Reunión 303	11/22/2014	16:00 - 18:00
William A	Villami-Villar	¿Promoción de la Salud o de la Enfermedad? Elementos para un Plan Operativo en Promoción y Prevención	Trabajo libre			Sala de Reunión 302	11/23/2014	12:15 - 13:45
Yanny	Jaribonsky	Depresión y su relación con el sistema inmune.	Ponencia	Simposio	37	Pegazos	11/23/2014	16:00 - 18:00
Ybeth	Luna	Aplicación de la formulación diagnóstica integral en la GLADP-VR: Presentación Caso 1	Ponencia	Simposio	35	Barahona 4	11/23/2014	16:00 - 18:00
Yenny	Saad	Trastornos neuropsiquiátricos y patología dual	Ponencia	Simposio	81	Pegazos	11/25/2014	12:15 - 13:45
Zayda Jazmin	González Torres	Autonomía Versus Beneficencia en Psiquiatría	Poster			Salón de Posteres	11/23/2013	08:00 - 18:00
Zuleica	Moillo	TRASTORNOS ALIMENTARIOS. ASPECTO PSICOSOMIALES	Ponencia	Simposio	27	Barahona 4	11/23/2014	12:15 - 13:45



